

АДМИНИСТРАЦИЯ  
ЕЛЬНИКОВСКОГО МУНИЦИПАЛЬНОГО РАЙОНА  
РЕСПУБЛИКИ МОРДОВИЯ

**ПОСТАНОВЛЕНИЕ**

от 17.09. 2024

№ 354

с. Ельники

**Об установлении публичного сервитута  
на территории Ельниковского района  
Республики Мордовия**

Рассмотрев ходатайство об установлении публичного сервитута ООО «Инвест-Трейдхаус», руководствуясь ст.39.43 Земельного кодекса Российской Федерации от 25 октября 2001 г. № 136-ФЗ, Федеральным законом от 6 октября 2003 г. № 131-ФЗ «Об общих принципах организации местного самоуправления в Российской Федерации», Федеральным законом от 25 октября 2001 г. № 137-ФЗ «О введении в действие Земельного кодекса Российской Федерации», Федеральным законом от 31 марта 1999 г. № 69-ФЗ «О газоснабжении в Российской Федерации», Постановлением Правительства РФ от 20 ноября 2000 г. № 878 «Об утверждении Правил охраны газораспределительных сетей», Уставом Ельниковского муниципального района Республики Мордовия, администрация Ельниковского муниципального района Республики Мордовия **п о с т а н о в л я е т:**

1. Установить публичный сервитут сроком на 49 лет для использования земель и земельных участков в целях эксплуатации линейного объекта системы газоснабжения местного значения «Газопровод высокого давления от с. Ельники до с. Стародевичье (ШРП ЭХЗ)» с кадастровым номером 13:07:0000000:110 площадью 39234 кв.м., по адресу: Республика Мордовия, Ельниковский район, Стародевиченское сельское поселение, Ельниковское сельское поселение, село Стародевичье, село Ельники, принадлежащий на праве собственности ООО «Инвест-Трейдхаус» (государственная регистрация права 13-13/004-13/004/012/2016-1544/2 02.06.2016 г.)

2. Границы публичного сервитута установить согласно приложению 1 к настоящему постановлению.

3. Определить, что плата за публичный сервитут не устанавливается.

4. Определить график проведения работ при осуществлении деятельности, для обеспечения которой устанавливается публичный сервитут: ежегодно с 01 января по 31 декабря (при необходимости).

5. Рекомендовать ООО «Инвест-Трейдхаус» соблюдать правила охраны газораспределительных сетей, утвержденные постановлением Правительства



РФ от 20 ноября 2000 г. № 878.

6. Рекомендовать ООО «Инвест-Трейдхаус» привести земельные участки, указанные в приложении 1 к настоящему постановлению, в состояние, пригодное для их использования в соответствии с разрешенным использованием, в срок не позднее чем три месяца после завершения строительства, капитального или текущего ремонта, реконструкции, эксплуатации, консервации, сноса инженерного сооружения, для размещения которого был установлен публичный сервитут.

7. Публичный сервитут считается установленным со дня внесения сведений о нем в Единый государственный реестр недвижимости.

8. Настоящее постановление вступает в силу после подписания.

Глава Ельниковского  
муниципального района



*Ю.А. Бекешев*  
Ю.А. Бекешев

Приложение 1  
к постановлению администрации  
Ельниковского муниципального района  
От « 354 » от 17 сентября 2024 г.

<b>Кадастровые номера земельных участков (при их наличии), в отношении которых испрашивается публичный сервитут и границы которых внесены в Единый государственный реестр недвижимости:</b>		
<b>№№</b>	<b>Кадастровый номер земельного участка</b>	<b>Адрес (местоположение) земельного участка</b>
1	13:07:0216001:1276	Республика Мордовия, Ельниковский район, с. Стародевичье, ул. Поверинова
2	13:07:0216001:578	Республика Мордовия, Ельниковский район, восточная окраина с. Стародевичье
3	13:07:0216001:582	Республика Мордовия, Ельниковский район, с. Стародевичье
4	13:07:0000000:5	Республика Мордовия, Ельниковский район
5	13:07:0216005:68	Республика Мордовия, Ельниковский район
6	13:07:0205004:220	Республика Мордовия, Ельниковский район, Ельниковское сельское поселение
7	13:07:0205004:39	Республика Мордовия, Ельниковский район
8	13:07:0205004:47	Республика Мордовия, Ельниковский район
9	13:07:0205004:51	Республика Мордовия, Ельниковский район
1	13:07:0205004:89	Республика Мордовия, Ельниковский район, с. Ельники, ул. Заводская
11	13:07:0104001:234	Республика Мордовия, Ельниковский муниципальный район, Ельниковское сельское поселение
12	13:07:0104001:80	Республика Мордовия, Ельниковский район
13	13:07:0104002:1212	Республика Мордовия, Ельниковский район, с. Ельники, ул. Луговая, дом 54, квартира 2
14	13:07:0104002:1260	Республика Мордовия, Ельниковский муниципальный район, Ельниковское сельское поселение, с. Ельники, ул. Луговая, 52/2
15	13:07:0104002:1275	Республика Мордовия, Ельниковский район, с. Ельники, ул. Луговая
16	13:07:0104002:2367	Республика Мордовия, Ельниковский район, с. Ельники, ул. Луговая, д. 52, кв. 1
17	13:07:0104002:2612	Республика Мордовия, Ельниковский муниципальный район, Ельниковское сельское поселение, с. Ельники, ул. Луговая, 116
18	13:07:0104002:2700	Республика Мордовия, Ельниковский муниципальный район, Ельниковское сельское поселение, с. Ельники, ул. Луговая
19	13:07:0104002:377	Республика Мордовия, Ельниковский район, с. Ельники, ул. Луговая
2	13:07:0104002:673	Республика Мордовия, Ельниковский район, с. Ельники, ул. Луговая, дом 52, квартира 3
21	13:07:0104010:206	Республика Мордовия, Ельниковский район, с. Ельники, ул. Заводская
22	13:07:0104010:554	Республика Мордовия, Ельниковский район, с.Ельники, ул.Заводская

23	13:07:0104008:1604	Республика Мордовия, Ельниковский район, с. Ельники, ул. Ушакова
24	13:07:0104008:1606	Республика Мордовия, Ельниковский район, с. Ельники, ул. Суворова
25	13:07:0104008:1787	Республика Мордовия, Ельниковский район, с. Ельники, ул. Сельская
26	13:07:0104008:1788	Республика Мордовия, Ельниковский район, с. Ельники, ул. Сельская
27	13:07:0104008:334	Республика Мордовия, Ельниковский район
28	13:07:0104008:353	Республика Мордовия, Ельниковский район, с. Ельники, ул. Солнечная, д. 18
29	13:07:0104008:597	Республика Мордовия, Ельниковский район, с. Ельники
3	13:07:0104008:90	Республика Мордовия, Ельниковский район, с. Ельники, ул. Луговая, д. 120
31	13:07:0216001	Республика Мордовия, Ельниковский район, с. Стародевичье
32	13:07:0216005	Республика Мордовия, Ельниковский район, Стародевиченское сельское поселение
33	13:07:0205004	Республика Мордовия, Ельниковский район, Ельниковское сельское поселение
34	13:07:0104001	Республика Мордовия, Ельниковский муниципальный район, Ельниковское сельское поселение
35	13:07:0104002	Республика Мордовия, Ельниковский район, с. Ельники
36	13:07:0104008	Республика Мордовия, Ельниковский район, с. Ельники
37	13:07:0104010	Республика Мордовия, Ельниковский район, с. Ельники

## ГРАФИЧЕСКОЕ ОПИСАНИЕ

**Публичный сервитут на срок 49 лет в пользу ООО «ИНВЕСТ-ТРЕЙДХАУС» (ИНН: 7716799274, ОГРН: 1157746640270) в отношении земель и земельных участков в целях эксплуатации линейного объекта системы газоснабжения местного значения «Газопровод высокого давления от с. Ельники до с. Стародевичье (ШРП ЭХЗ)»**  
(наименование объекта, местоположение границ которого описано (далее - объект))

### Раздел 1

Сведения об объекте		
№ п/п	Характеристики объекта	Описание характеристик
1	2	3
1	Местоположение объекта	Республика Мордовия, Ельниковский район, Стародевиченское сельское поселение, Ельниковское сельское поселение, село Стародевичье, село Ельники
2	Площадь объекта +/- величина погрешности определения площади (Р+/- Дельта Р)	39234 кв.м ± 53 кв.м
3	Иные характеристики объекта	Публичный сервитут на срок 49 лет в пользу ООО «ИНВЕСТ-ТРЕЙДХАУС» (ИНН: 7716799274, ОГРН: 1157746640270) в отношении земель и земельных участков в целях эксплуатации линейного объекта системы газоснабжения местного значения «Газопровод высокого давления от с. Ельники до с. Стародевичье (ШРП ЭХЗ)» в соответствии со статьей 3.6 Федерального закона от 25.10.2001 №137-ФЗ «О введении в действие Земельного кодекса Российской Федерации)

## Раздел 2

Сведения о местоположении границ объекта					
1. Система координат <u>МСК-13, зона 1</u>					
2. Сведения о характерных точках границ объекта					
Обозначение характерных точек границ	Координаты, м		Метод определения координат характерной точки	Средняя квадратическая погрешность положения характерной точки ( $M_t$ ), м	Описание обозначения точки на местности (при наличии)
	X	Y			
1	2	3	4	5	6
1	437883.33	1201176.71	Аналитический метод	0.10	—
2	437914.80	1201239.25	Аналитический метод	0.10	—
3	437938.97	1201286.55	Аналитический метод	0.10	—
4	437960.43	1201338.77	Аналитический метод	0.10	—
5	437961.15	1201364.47	Аналитический метод	0.10	—
6	437964.81	1201417.58	Аналитический метод	0.10	—
7	437965.68	1201465.63	Аналитический метод	0.10	—
8	437966.62	1201498.10	Аналитический метод	0.10	—
9	437964.15	1201528.28	Аналитический метод	0.10	—
10	437964.49	1201544.15	Аналитический метод	0.10	—
11	437964.68	1201546.35	Аналитический метод	0.10	—
12	437963.90	1201546.41	Аналитический метод	0.10	—
13	437964.01	1201548.40	Аналитический метод	0.10	—
14	437964.63	1201559.34	Аналитический метод	0.10	—
15	437963.53	1201562.18	Аналитический метод	0.10	—
16	437948.73	1201571.10	Аналитический метод	0.10	—
17	437934.52	1201580.62	Аналитический метод	0.10	—
18	437902.18	1201600.45	Аналитический метод	0.10	—
19	437897.22	1201603.55	Аналитический метод	0.10	—
20	437909.33	1201623.87	Аналитический метод	0.10	—
21	437942.21	1201686.43	Аналитический метод	0.10	—
22	437973.97	1201746.83	Аналитический метод	0.10	—
23	437999.52	1201796.00	Аналитический метод	0.10	—
24	438024.76	1201843.91	Аналитический метод	0.10	—
25	438049.46	1201890.80	Аналитический метод	0.10	—
26	438074.16	1201937.68	Аналитический метод	0.10	—
27	438098.24	1201983.38	Аналитический метод	0.10	—
28	438120.22	1202025.10	Аналитический метод	0.10	—
29	438142.26	1202066.92	Аналитический метод	0.10	—
30	438157.97	1202111.36	Аналитический метод	0.10	—
31	438176.26	1202163.12	Аналитический метод	0.10	—
32	438194.54	1202214.82	Аналитический метод	0.10	—
33	438211.38	1202262.47	Аналитический метод	0.10	—
34	438226.70	1202305.82	Аналитический метод	0.10	—
35	438244.64	1202356.57	Аналитический метод	0.10	—
36	438262.77	1202407.86	Аналитический метод	0.10	—
37	438277.65	1202449.97	Аналитический метод	0.10	—
38	438293.64	1202495.19	Аналитический метод	0.10	—
39	438308.89	1202538.33	Аналитический метод	0.10	—
40	438327.16	1202590.03	Аналитический метод	0.10	—
41	438345.90	1202643.04	Аналитический метод	0.10	—
42	438363.08	1202691.67	Аналитический метод	0.10	—
43	438378.88	1202736.35	Аналитический метод	0.10	—
44	438395.72	1202783.99	Аналитический метод	0.10	—
45	438409.69	1202823.52	Аналитический метод	0.10	—
46	438427.67	1202874.39	Аналитический метод	0.10	—
47	438441.69	1202914.06	Аналитический метод	0.10	—
48	438459.71	1202965.03	Аналитический метод	0.10	—
49	438478.50	1203018.19	Аналитический метод	0.10	—
50	438494.75	1203064.16	Аналитический метод	0.10	—

51	438510.34	1203108.27	Аналитический метод	0.10	—
52	438529.42	1203162.26	Аналитический метод	0.10	—
53	438547.19	1203212.52	Аналитический метод	0.10	—
54	438563.13	1203257.62	Аналитический метод	0.10	—
55	438579.02	1203302.59	Аналитический метод	0.10	—
56	438596.76	1203352.77	Аналитический метод	0.10	—
57	438613.30	1203399.57	Аналитический метод	0.10	—
58	438627.03	1203438.41	Аналитический метод	0.10	—
59	438640.70	1203477.09	Аналитический метод	0.10	—
60	438648.82	1203500.07	Аналитический метод	0.10	—
61	438657.89	1203526.94	Аналитический метод	0.10	—
62	438669.80	1203565.01	Аналитический метод	0.10	—
63	438685.61	1203614.97	Аналитический метод	0.10	—
64	438695.73	1203663.15	Аналитический метод	0.10	—
65	438704.82	1203708.83	Аналитический метод	0.10	—
66	438718.13	1203753.64	Аналитический метод	0.10	—
67	438739.95	1203808.63	Аналитический метод	0.10	—
68	438758.97	1203853.60	Аналитический метод	0.10	—
69	438774.61	1203894.12	Аналитический метод	0.10	—
70	438792.79	1203937.08	Аналитический метод	0.10	—
71	438808.62	1203975.99	Аналитический метод	0.10	—
72	438825.86	1204023.64	Аналитический метод	0.10	—
73	438847.36	1204077.34	Аналитический метод	0.10	—
74	438869.66	1204125.72	Аналитический метод	0.10	—
75	438892.78	1204157.27	Аналитический метод	0.10	—
76	438925.92	1204206.89	Аналитический метод	0.10	—
77	438946.86	1204238.95	Аналитический метод	0.10	—
78	438957.98	1204255.24	Аналитический метод	0.10	—
79	438990.62	1204295.31	Аналитический метод	0.10	—
80	439026.68	1204348.80	Аналитический метод	0.10	—
81	439087.66	1204435.43	Аналитический метод	0.10	—
82	439116.62	1204481.21	Аналитический метод	0.10	—
83	439135.57	1204520.64	Аналитический метод	0.10	—
84	439157.43	1204560.33	Аналитический метод	0.10	—
85	439251.69	1204705.57	Аналитический метод	0.10	—
86	439273.51	1204742.27	Аналитический метод	0.10	—
87	439294.99	1204789.96	Аналитический метод	0.10	—
88	439311.69	1204828.32	Аналитический метод	0.10	—
89	439321.43	1204855.74	Аналитический метод	0.10	—
90	439334.35	1204885.14	Аналитический метод	0.10	—
91	439350.94	1204937.61	Аналитический метод	0.10	—
92	439360.43	1204980.19	Аналитический метод	0.10	—
93	439371.98	1205019.73	Аналитический метод	0.10	—
94	439387.26	1205091.96	Аналитический метод	0.10	—
95	439397.85	1205138.66	Аналитический метод	0.10	—
96	439408.88	1205191.24	Аналитический метод	0.10	—
97	439423.77	1205263.07	Аналитический метод	0.10	—
98	439437.07	1205307.98	Аналитический метод	0.10	—
99	439449.55	1205359.67	Аналитический метод	0.10	—
100	439462.83	1205400.66	Аналитический метод	0.10	—
101	439482.90	1205455.15	Аналитический метод	0.10	—
102	439493.94	1205484.66	Аналитический метод	0.10	—
103	439505.37	1205522.94	Аналитический метод	0.10	—
104	439518.53	1205553.77	Аналитический метод	0.10	—
105	439520.81	1205568.65	Аналитический метод	0.10	—
106	439521.31	1205571.09	Аналитический метод	0.10	—
107	439522.44	1205622.11	Аналитический метод	0.10	—
108	439523.76	1205681.44	Аналитический метод	0.10	—
109	439525.04	1205738.96	Аналитический метод	0.10	—
110	439526.05	1205784.58	Аналитический метод	0.10	—
111	439527.27	1205839.16	Аналитический метод	0.10	—
112	439528.42	1205890.80	Аналитический метод	0.10	—
113	439529.80	1205952.75	Аналитический метод	0.10	—
114	439530.94	1206004.22	Аналитический метод	0.10	—
115	439532.03	1206053.21	Аналитический метод	0.10	—
116	439533.13	1206102.66	Аналитический метод	0.10	—
117	439534.35	1206157.43	Аналитический метод	0.10	—

118	439535.59	1206213.24	Аналитический метод	0.10	—
119	439536.97	1206275.14	Аналитический метод	0.10	—
120	439538.12	1206326.98	Аналитический метод	0.10	—
121	439539.12	1206371.89	Аналитический метод	0.10	—
122	439540.29	1206424.45	Аналитический метод	0.10	—
123	439541.53	1206479.95	Аналитический метод	0.10	—
124	439542.76	1206535.23	Аналитический метод	0.10	—
125	439544.06	1206593.76	Аналитический метод	0.10	—
126	439545.28	1206648.78	Аналитический метод	0.10	—
127	439546.53	1206704.66	Аналитический метод	0.10	—
128	439547.64	1206754.80	Аналитический метод	0.10	—
129	439548.88	1206810.41	Аналитический метод	0.10	—
130	439549.88	1206855.38	Аналитический метод	0.10	—
131	439550.66	1206890.41	Аналитический метод	0.10	—
132	439551.02	1206906.49	Аналитический метод	0.10	—
133	439551.88	1206945.18	Аналитический метод	0.10	—
134	439552.53	1206974.41	Аналитический метод	0.10	—
135	439550.87	1206992.51	Аналитический метод	0.10	—
136	439552.07	1207037.32	Аналитический метод	0.10	—
137	439553.00	1207072.18	Аналитический метод	0.10	—
138	439553.96	1207107.98	Аналитический метод	0.10	—
139	439555.22	1207154.98	Аналитический метод	0.10	—
140	439556.29	1207194.92	Аналитический метод	0.10	—
141	439557.43	1207237.57	Аналитический метод	0.10	—
142	439558.77	1207287.65	Аналитический метод	0.10	—
143	439559.36	1207289.23	Аналитический метод	0.10	—
144	439585.37	1207288.21	Аналитический метод	0.10	—
145	439610.75	1207287.23	Аналитический метод	0.10	—
146	439635.81	1207286.87	Аналитический метод	0.10	—
147	439639.67	1207341.03	Аналитический метод	0.10	—
148	439643.45	1207394.04	Аналитический метод	0.10	—
149	439646.77	1207440.59	Аналитический метод	0.10	—
150	439649.64	1207480.81	Аналитический метод	0.10	—
151	439652.94	1207527.09	Аналитический метод	0.10	—
152	439656.30	1207574.18	Аналитический метод	0.10	—
153	439659.01	1207612.19	Аналитический метод	0.10	—
154	439660.87	1207638.22	Аналитический метод	0.10	—
155	439662.39	1207659.53	Аналитический метод	0.10	—
156	439662.75	1207687.23	Аналитический метод	0.10	—
157	439663.09	1207713.24	Аналитический метод	0.10	—
158	439663.38	1207736.00	Аналитический метод	0.10	—
159	439663.70	1207760.94	Аналитический метод	0.10	—
160	439664.02	1207785.59	Аналитический метод	0.10	—
161	439664.42	1207816.52	Аналитический метод	0.10	—
162	439670.70	1207843.37	Аналитический метод	0.10	—
163	439677.24	1207871.35	Аналитический метод	0.10	—
164	439683.58	1207898.46	Аналитический метод	0.10	—
165	439689.04	1207921.81	Аналитический метод	0.10	—
166	439694.91	1207946.93	Аналитический метод	0.10	—
167	439701.05	1207973.21	Аналитический метод	0.10	—
168	439705.06	1207990.35	Аналитический метод	0.10	—
169	439709.98	1208011.41	Аналитический метод	0.10	—
170	439714.66	1208031.44	Аналитический метод	0.10	—
171	439729.94	1208088.44	Аналитический метод	0.10	—
172	439746.28	1208149.35	Аналитический метод	0.10	—
173	439760.31	1208201.67	Аналитический метод	0.10	—
174	439770.88	1208241.10	Аналитический метод	0.10	—
175	439780.75	1208277.87	Аналитический метод	0.10	—
176	439784.14	1208280.32	Аналитический метод	0.10	—
177	439834.47	1208309.42	Аналитический метод	0.10	—
178	439895.18	1208346.68	Аналитический метод	0.10	—
179	439920.29	1208364.12	Аналитический метод	0.10	—
180	439922.92	1208365.95	Аналитический метод	0.10	—
181	439945.87	1208381.88	Аналитический метод	0.10	—
182	439980.57	1208408.21	Аналитический метод	0.10	—
183	439993.87	1208418.63	Аналитический метод	0.10	—
184	440004.98	1208427.67	Аналитический метод	0.10	—



185	440010.90	1208453.50	Аналитический метод	0.10	—
186	440015.13	1208505.25	Аналитический метод	0.10	—
187	440019.58	1208556.15	Аналитический метод	0.10	—
188	440020.58	1208566.02	Аналитический метод	0.10	—
189	440021.29	1208569.88	Аналитический метод	0.10	—
190	440017.35	1208570.60	Аналитический метод	0.10	—
191	440016.62	1208566.58	Аналитический метод	0.10	—
192	440015.60	1208556.53	Аналитический метод	0.10	—
193	440011.15	1208505.59	Аналитический метод	0.10	—
194	440006.94	1208454.12	Аналитический метод	0.10	—
195	440001.38	1208429.91	Аналитический метод	0.10	—
196	439991.37	1208421.75	Аналитический метод	0.10	—
197	439978.13	1208411.37	Аналитический метод	0.10	—
198	439943.51	1208385.12	Аналитический метод	0.10	—
199	439920.64	1208369.23	Аналитический метод	0.10	—
200	439918.01	1208367.40	Аналитический метод	0.10	—
201	439893.00	1208350.02	Аналитический метод	0.10	—
202	439832.43	1208312.86	Аналитический метод	0.10	—
203	439781.96	1208283.68	Аналитический метод	0.10	—
204	439777.25	1208280.27	Аналитический метод	0.10	—
205	439767.02	1208242.14	Аналитический метод	0.10	—
206	439756.45	1208202.71	Аналитический метод	0.10	—
207	439742.42	1208150.39	Аналитический метод	0.10	—
208	439726.08	1208089.48	Аналитический метод	0.10	—
209	439710.78	1208032.42	Аналитический метод	0.10	—
210	439706.08	1208012.33	Аналитический метод	0.10	—
211	439701.16	1207991.27	Аналитический метод	0.10	—
212	439697.15	1207974.13	Аналитический метод	0.10	—
213	439691.01	1207947.85	Аналитический метод	0.10	—
214	439685.14	1207922.73	Аналитический метод	0.10	—
215	439679.68	1207899.38	Аналитический метод	0.10	—
216	439673.34	1207872.27	Аналитический метод	0.10	—
217	439666.80	1207844.29	Аналитический метод	0.10	—
218	439660.42	1207817.00	Аналитический метод	0.10	—
219	439660.02	1207785.65	Аналитический метод	0.10	—
220	439659.70	1207761.00	Аналитический метод	0.10	—
221	439659.38	1207736.06	Аналитический метод	0.10	—
222	439659.09	1207713.30	Аналитический метод	0.10	—
223	439658.75	1207687.29	Аналитический метод	0.10	—
224	439658.39	1207659.69	Аналитический метод	0.10	—
225	439656.89	1207638.50	Аналитический метод	0.10	—
226	439655.03	1207612.47	Аналитический метод	0.10	—
227	439652.32	1207574.46	Аналитический метод	0.10	—
228	439648.96	1207527.37	Аналитический метод	0.10	—
229	439645.66	1207481.09	Аналитический метод	0.10	—
230	439642.79	1207440.87	Аналитический метод	0.10	—
231	439639.47	1207394.32	Аналитический метод	0.10	—
232	439635.69	1207341.31	Аналитический метод	0.10	—
233	439632.09	1207290.93	Аналитический метод	0.10	—
234	439610.85	1207291.23	Аналитический метод	0.10	—
235	439585.53	1207292.21	Аналитический метод	0.10	—
236	439556.62	1207293.33	Аналитический метод	0.10	—
237	439554.79	1207288.43	Аналитический метод	0.10	—
238	439553.43	1207237.67	Аналитический метод	0.10	—
239	439552.29	1207195.02	Аналитический метод	0.10	—
240	439551.22	1207155.08	Аналитический метод	0.10	—
241	439549.96	1207108.08	Аналитический метод	0.10	—
242	439549.00	1207072.28	Аналитический метод	0.10	—
243	439548.07	1207037.42	Аналитический метод	0.10	—
244	439546.87	1206992.39	Аналитический метод	0.10	—
245	439548.53	1206974.27	Аналитический метод	0.10	—
246	439547.88	1206945.26	Аналитический метод	0.10	—
247	439547.02	1206906.57	Аналитический метод	0.10	—
248	439546.66	1206890.49	Аналитический метод	0.10	—
249	439545.88	1206855.46	Аналитический метод	0.10	—
250	439544.88	1206810.49	Аналитический метод	0.10	—
251	439543.64	1206754.88	Аналитический метод	0.10	—

252	439542.53	1206704.74	Аналитический метод	0.10	—
253	439541.28	1206648.86	Аналитический метод	0.10	—
254	439540.06	1206593.84	Аналитический метод	0.10	—
255	439538.76	1206535.31	Аналитический метод	0.10	—
256	439537.53	1206480.03	Аналитический метод	0.10	—
257	439536.29	1206424.53	Аналитический метод	0.10	—
258	439535.12	1206371.97	Аналитический метод	0.10	—
259	439534.12	1206327.06	Аналитический метод	0.10	—
260	439532.97	1206275.22	Аналитический метод	0.10	—
261	439531.59	1206213.32	Аналитический метод	0.10	—
262	439530.35	1206157.51	Аналитический метод	0.10	—
263	439529.13	1206102.74	Аналитический метод	0.10	—
264	439528.03	1206053.29	Аналитический метод	0.10	—
265	439526.94	1206004.30	Аналитический метод	0.10	—
266	439525.80	1205952.83	Аналитический метод	0.10	—
267	439524.42	1205890.88	Аналитический метод	0.10	—
268	439523.27	1205839.24	Аналитический метод	0.10	—
269	439522.05	1205784.66	Аналитический метод	0.10	—
270	439521.04	1205739.04	Аналитический метод	0.10	—
271	439519.76	1205681.52	Аналитический метод	0.10	—
272	439518.44	1205622.19	Аналитический метод	0.10	—
273	439517.31	1205571.53	Аналитический метод	0.10	—
274	439516.87	1205569.35	Аналитический метод	0.10	—
275	439514.65	1205554.87	Аналитический метод	0.10	—
276	439501.61	1205524.30	Аналитический метод	0.10	—
277	439490.14	1205485.94	Аналитический метод	0.10	—
278	439479.14	1205456.55	Аналитический метод	0.10	—
279	439459.05	1205401.96	Аналитический метод	0.10	—
280	439445.69	1205360.75	Аналитический метод	0.10	—
281	439433.21	1205309.02	Аналитический метод	0.10	—
282	439419.89	1205264.05	Аналитический метод	0.10	—
283	439404.96	1205192.06	Аналитический метод	0.10	—
284	439393.95	1205139.52	Аналитический метод	0.10	—
285	439383.36	1205092.82	Аналитический метод	0.10	—
286	439368.10	1205020.71	Аналитический метод	0.10	—
287	439356.55	1204981.19	Аналитический метод	0.10	—
288	439347.08	1204938.65	Аналитический метод	0.10	—
289	439330.61	1204886.56	Аналитический метод	0.10	—
290	439317.71	1204857.22	Аналитический метод	0.10	—
291	439307.97	1204829.78	Аналитический метод	0.10	—
292	439291.33	1204791.58	Аналитический метод	0.10	—
293	439269.95	1204744.11	Аналитический метод	0.10	—
294	439248.29	1204707.69	Аналитический метод	0.10	—
295	439153.99	1204562.39	Аналитический метод	0.10	—
296	439132.01	1204522.48	Аналитический метод	0.10	—
297	439113.12	1204483.15	Аналитический метод	0.10	—
298	439084.34	1204437.65	Аналитический метод	0.10	—
299	439023.38	1204351.06	Аналитический метод	0.10	—
300	438987.40	1204297.69	Аналитический метод	0.10	—
301	438954.78	1204257.64	Аналитический метод	0.10	—
302	438943.54	1204241.17	Аналитический метод	0.10	—
303	438922.58	1204209.09	Аналитический метод	0.10	—
304	438889.50	1204159.57	Аналитический метод	0.10	—
305	438866.20	1204127.76	Аналитический метод	0.10	—
306	438843.68	1204078.92	Аналитический метод	0.10	—
307	438822.12	1204025.06	Аналитический метод	0.10	—
308	438804.88	1203977.43	Аналитический метод	0.10	—
309	438789.09	1203938.62	Аналитический метод	0.10	—
310	438770.91	1203895.62	Аналитический метод	0.10	—
311	438755.27	1203855.10	Аналитический метод	0.10	—
312	438736.25	1203810.15	Аналитический метод	0.10	—
313	438714.35	1203754.94	Аналитический метод	0.10	—
314	438700.94	1203709.79	Аналитический метод	0.10	—
315	438691.81	1203663.95	Аналитический метод	0.10	—
316	438681.73	1203615.99	Аналитический метод	0.10	—
317	438665.98	1203566.21	Аналитический метод	0.10	—
318	438654.09	1203528.18	Аналитический метод	0.10	—

319	438645.04	1203501.37	Аналитический метод	0.10	—
320	438636.92	1203478.43	Аналитический метод	0.10	—
321	438623.25	1203439.75	Аналитический метод	0.10	—
322	438609.52	1203400.91	Аналитический метод	0.10	—
323	438592.98	1203354.11	Аналитический метод	0.10	—
324	438575.24	1203303.93	Аналитический метод	0.10	—
325	438559.35	1203258.96	Аналитический метод	0.10	—
326	438543.41	1203213.86	Аналитический метод	0.10	—
327	438525.64	1203163.60	Аналитический метод	0.10	—
328	438506.56	1203109.61	Аналитический метод	0.10	—
329	438490.97	1203065.50	Аналитический метод	0.10	—
330	438474.72	1203019.53	Аналитический метод	0.10	—
331	438455.93	1202966.37	Аналитический метод	0.10	—
332	438437.91	1202915.40	Аналитический метод	0.10	—
333	438423.89	1202875.73	Аналитический метод	0.10	—
334	438405.91	1202824.86	Аналитический метод	0.10	—
335	438391.94	1202785.33	Аналитический метод	0.10	—
336	438375.10	1202737.69	Аналитический метод	0.10	—
337	438359.30	1202693.01	Аналитический метод	0.10	—
338	438342.12	1202644.38	Аналитический метод	0.10	—
339	438323.38	1202591.37	Аналитический метод	0.10	—
340	438305.11	1202539.67	Аналитический метод	0.10	—
341	438289.86	1202496.53	Аналитический метод	0.10	—
342	438273.87	1202451.31	Аналитический метод	0.10	—
343	438258.99	1202409.20	Аналитический метод	0.10	—
344	438240.86	1202357.91	Аналитический метод	0.10	—
345	438222.92	1202307.16	Аналитический метод	0.10	—
346	438207.60	1202263.81	Аналитический метод	0.10	—
347	438190.76	1202216.16	Аналитический метод	0.10	—
348	438172.48	1202164.46	Аналитический метод	0.10	—
349	438154.19	1202112.70	Аналитический метод	0.10	—
350	438138.58	1202068.52	Аналитический метод	0.10	—
351	438116.68	1202026.96	Аналитический метод	0.10	—
352	438094.70	1201985.24	Аналитический метод	0.10	—
353	438070.62	1201939.54	Аналитический метод	0.10	—
354	438045.92	1201892.66	Аналитический метод	0.10	—
355	438021.22	1201845.77	Аналитический метод	0.10	—
356	437995.98	1201797.86	Аналитический метод	0.10	—
357	437970.43	1201748.69	Аналитический метод	0.10	—
358	437938.67	1201688.29	Аналитический метод	0.10	—
359	437905.83	1201625.83	Аналитический метод	0.10	—
360	437891.78	1201602.23	Аналитический метод	0.10	—
361	437900.08	1201597.05	Аналитический метод	0.10	—
362	437932.36	1201577.26	Аналитический метод	0.10	—
363	437946.59	1201567.72	Аналитический метод	0.10	—
364	437960.29	1201559.46	Аналитический метод	0.10	—
365	437960.59	1201558.70	Аналитический метод	0.10	—
366	437959.90	1201546.62	Аналитический метод	0.10	—
367	437959.92	1201545.34	Аналитический метод	0.10	—
368	437959.94	1201544.28	Аналитический метод	0.10	—
369	437959.42	1201528.15	Аналитический метод	0.10	—
370	437961.89	1201497.98	Аналитический метод	0.10	—
371	437960.95	1201465.75	Аналитический метод	0.10	—
372	437960.08	1201417.80	Аналитический метод	0.10	—
373	437956.42	1201364.70	Аналитический метод	0.10	—
374	437955.72	1201339.76	Аналитический метод	0.10	—
375	437934.67	1201288.53	Аналитический метод	0.10	—
376	437910.59	1201241.38	Аналитический метод	0.10	—
377	437879.14	1201178.91	Аналитический метод	0.10	—
378	437853.10	1201131.30	Аналитический метод	0.10	—
379	437820.19	1201072.31	Аналитический метод	0.10	—
380	437791.80	1201016.27	Аналитический метод	0.10	—
381	437765.63	1200964.60	Аналитический метод	0.10	—
382	437739.78	1200913.58	Аналитический метод	0.10	—
383	437717.96	1200870.51	Аналитический метод	0.10	—
384	437683.59	1200802.67	Аналитический метод	0.10	—
385	437650.66	1200737.67	Аналитический метод	0.10	—

386	437606.01	1200649.53	Аналитический метод	0.10	—
387	437569.48	1200577.42	Аналитический метод	0.10	—
388	437519.99	1200479.73	Аналитический метод	0.10	—
389	437482.31	1200405.36	Аналитический метод	0.10	—
390	437440.03	1200321.93	Аналитический метод	0.10	—
391	437406.14	1200258.02	Аналитический метод	0.10	—
392	437384.39	1200216.23	Аналитический метод	0.10	—
393	437369.59	1200185.77	Аналитический метод	0.10	—
394	437362.41	1200168.64	Аналитический метод	0.10	—
395	437361.86	1200157.49	Аналитический метод	0.10	—
396	437361.50	1200143.83	Аналитический метод	0.10	—
397	437362.31	1200129.87	Аналитический метод	0.10	—
398	437375.39	1200129.00	Аналитический метод	0.10	—
399	437403.74	1200122.98	Аналитический метод	0.10	—
400	437423.61	1200117.43	Аналитический метод	0.10	—
401	437451.05	1200114.72	Аналитический метод	0.10	—
402	437474.28	1200110.08	Аналитический метод	0.10	—
403	437487.45	1200105.40	Аналитический метод	0.10	—
404	437493.53	1200105.30	Аналитический метод	0.10	—
405	437494.31	1200105.13	Аналитический метод	0.10	—
406	437495.31	1200104.91	Аналитический метод	0.10	—
407	437497.84	1200104.22	Аналитический метод	0.10	—
408	437494.90	1200091.45	Аналитический метод	0.10	—
409	437493.58	1200086.27	Аналитический метод	0.10	—
410	437484.76	1200087.63	Аналитический метод	0.10	—
411	437484.17	1200084.05	Аналитический метод	0.10	—
412	437475.81	1200085.50	Аналитический метод	0.10	—
413	437475.13	1200081.56	Аналитический метод	0.10	—
414	437483.52	1200080.11	Аналитический метод	0.10	—
415	437483.15	1200077.86	Аналитический метод	0.10	—
416	437482.74	1200075.37	Аналитический метод	0.10	—
417	437481.11	1200065.47	Аналитический метод	0.10	—
418	437484.32	1200064.95	Аналитический метод	0.10	—
419	437484.21	1200063.21	Аналитический метод	0.10	—
420	437482.42	1200031.79	Аналитический метод	0.10	—
421	437486.42	1200031.57	Аналитический метод	0.10	—
422	437488.21	1200062.98	Аналитический метод	0.10	—
423	437488.30	1200064.32	Аналитический метод	0.10	—
424	437491.02	1200063.88	Аналитический метод	0.10	—
425	437491.88	1200063.74	Аналитический метод	0.10	—
426	437492.14	1200063.69	Аналитический метод	0.10	—
427	437502.11	1200061.93	Аналитический метод	0.10	—
428	437503.75	1200071.92	Аналитический метод	0.10	—
429	437504.16	1200074.42	Аналитический метод	0.10	—
430	437505.78	1200084.32	Аналитический метод	0.10	—
431	437497.54	1200085.64	Аналитический метод	0.10	—
432	437498.78	1200090.51	Аналитический метод	0.10	—
433	437502.60	1200107.06	Аналитический метод	0.10	—
434	437497.36	1200108.49	Аналитический метод	0.10	—
435	437497.10	1200109.41	Аналитический метод	0.10	—
436	437494.98	1200109.81	Аналитический метод	0.10	—
437	437493.98	1200110.01	Аналитический метод	0.10	—
438	437488.30	1200110.11	Аналитический метод	0.10	—
439	437475.54	1200114.65	Аналитический метод	0.10	—
440	437451.73	1200119.40	Аналитический метод	0.10	—
441	437424.48	1200122.09	Аналитический метод	0.10	—
442	437404.87	1200127.57	Аналитический метод	0.10	—
443	437376.05	1200133.70	Аналитический метод	0.10	—
444	437366.78	1200134.32	Аналитический метод	0.10	—
445	437366.23	1200143.90	Аналитический метод	0.10	—
446	437366.59	1200157.31	Аналитический метод	0.10	—
447	437367.09	1200167.58	Аналитический метод	0.10	—
448	437373.90	1200183.83	Аналитический метод	0.10	—
449	437388.62	1200214.10	Аналитический метод	0.10	—
450	437410.32	1200255.82	Аналитический метод	0.10	—
451	437444.24	1200319.75	Аналитический метод	0.10	—
452	437523.68	1200476.60	Аналитический метод	0.10	—

453	437544.96	1200518.57	Аналитический метод	0.10	–
454	437713.07	1200850.55	Аналитический метод	0.10	–
455	437743.10	1200909.68	Аналитический метод	0.10	–
456	437764.80	1200952.53	Аналитический метод	0.10	–
457	437790.56	1201003.37	Аналитический метод	0.10	–
458	437824.37	1201070.09	Аналитический метод	0.10	–
459	437857.24	1201129.01	Аналитический метод	0.10	–
1	437883.33	1201176.71	Аналитический метод	0.10	–

3. Сведения о характерных точках части (частей) границы объекта

Обозначение характерных точек части границы	Координаты, м		Метод определения координат характерной точки	Средняя квадратическая погрешность положения характерной точки ( $M_t$ ), м	Описание обозначения точки на местности (при наличии)
	X	Y			
1	2	3	4	5	6
–	–	–	–	–	–



## Раздел 3

Сведения о местоположении измененных (уточненных) границ объекта							
1. Система координат -							
2. Сведения о характерных точках границ объекта							
Обозначение характерных точек границ	Существующие координаты, м		Измененные (уточненные) координаты, м		Метод определения координат характерной точки	Средняя квадратическая погрешность положения характерной точки (Mt), м	Описание обозначения точки на местности (при наличии)
	X	Y	X	Y			
1	2	3	4	5	6	7	8
-	-	-	-	-	-	-	
3. Сведения о характерных точках части (частей) границы объекта							
Обозначение характерных точек части границы	Существующие координаты, м		Измененные (уточненные) координаты, м		Метод определения координат характерной точки	Средняя квадратическая погрешность положения характерной точки (Mt), м	Описание обозначения точки на местности (при наличии)
	X	Y	X	Y			
1	2	3	4	5	6	7	8
-	-	-	-	-	-	-	

## Раздел 4

### Схема расположения границ публичного сервитута

#### Обзорная схема расположения

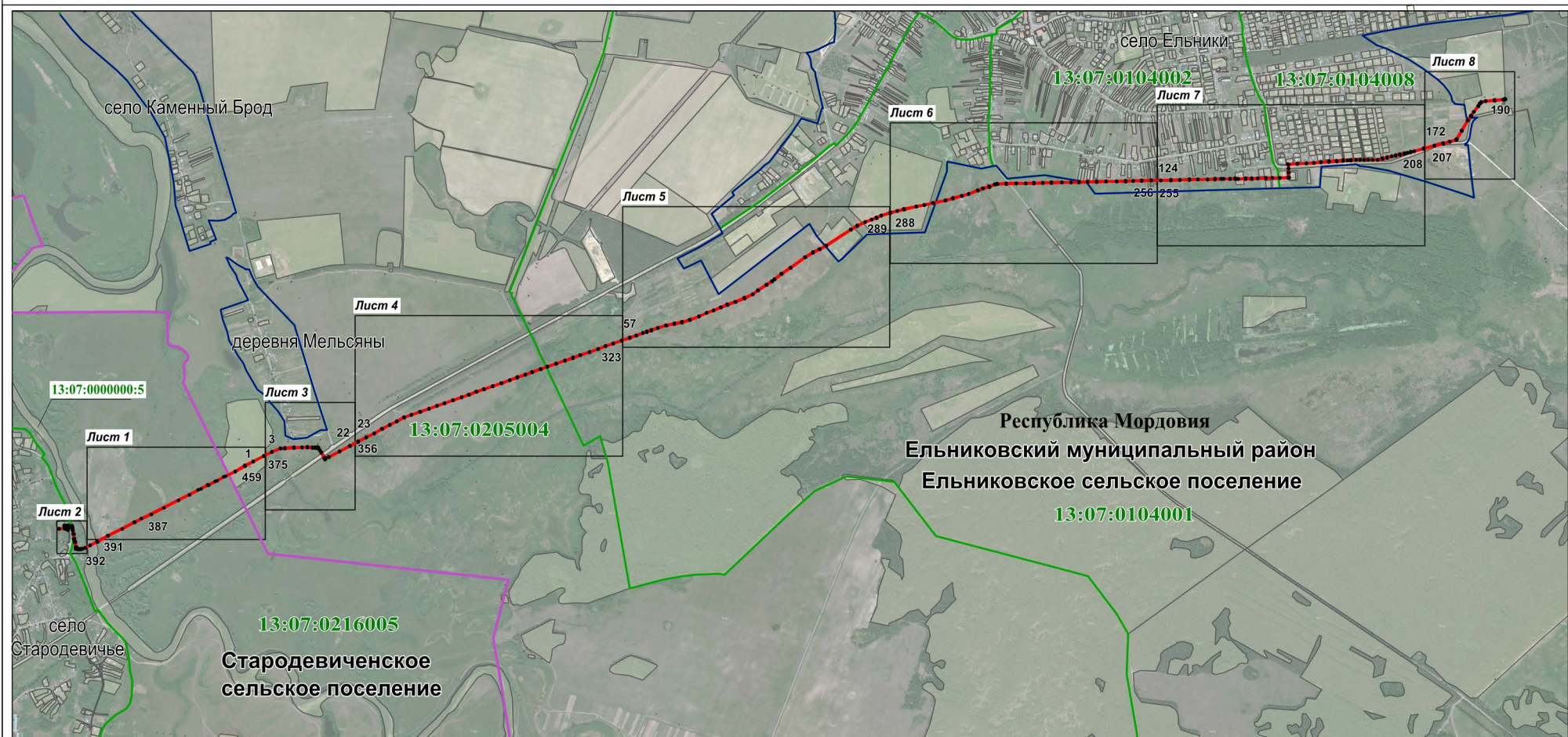

Используемые условные знаки и обозначения:

Масштаб 1 : 35000

.1



- характерная точка планируемой границы публичного сервитута
- планируемая граница публичного сервитута
- граница сельского поселения
- граница населённого пункта
- граница кадастрового квартала
- газопровод

13:07:0000000:5  
13:07:0205004  
Республика Мордовия  
Ельниковский  
муниципальный район  
Стародевиченское  
сельское поселение  
село Ельники

- земельный участок, кадастровый номер
- подпись кадастрового квартала
- наименование субъекта РФ
- наименование муниципального района
- наименование сельского поселения
- наименование населённого пункта



Раздел 4  
Схема расположения границ публичного сервитута

Лист 1

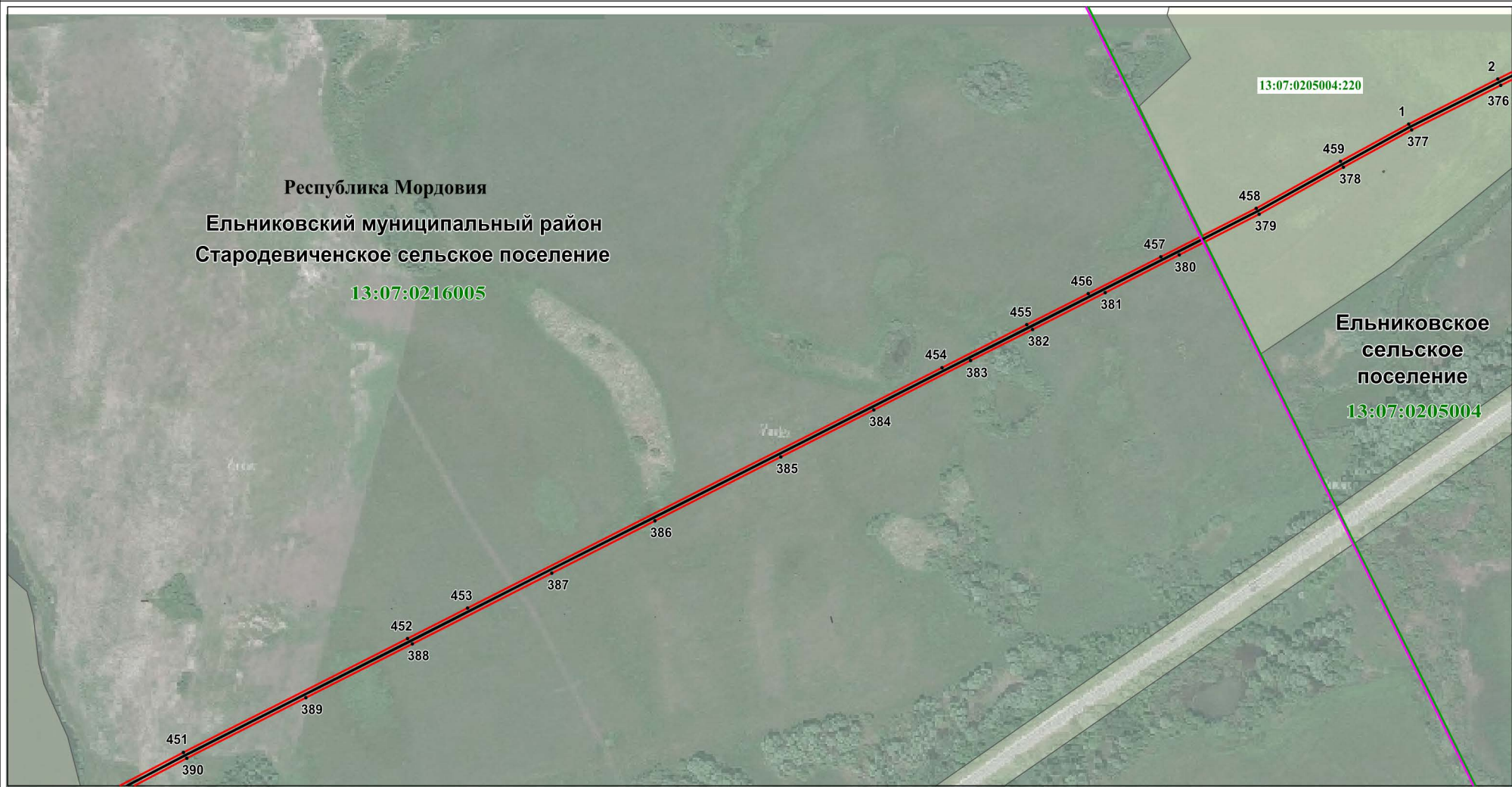

Используемые условные знаки и обозначения:

- .1
- характерная точка планируемой границы публичного сервитута
  - планируемая граница публичного сервитута
  - граница сельского поселения
  - граница кадастрового квартала
  - газопровод

Масштаб 1 : 4000

13:07:0205004:220  
13:07:0205004

Республика Мордовия  
Ельниковский муниципальный район  
Стародевическое сельское поселение

- земельный участок, кадастровый номер
- подпись кадастрового квартала
- наименование субъекта РФ
- наименование муниципального района
- наименование сельского поселения



## Схема расположения границ публичного сервитута

Лист 2

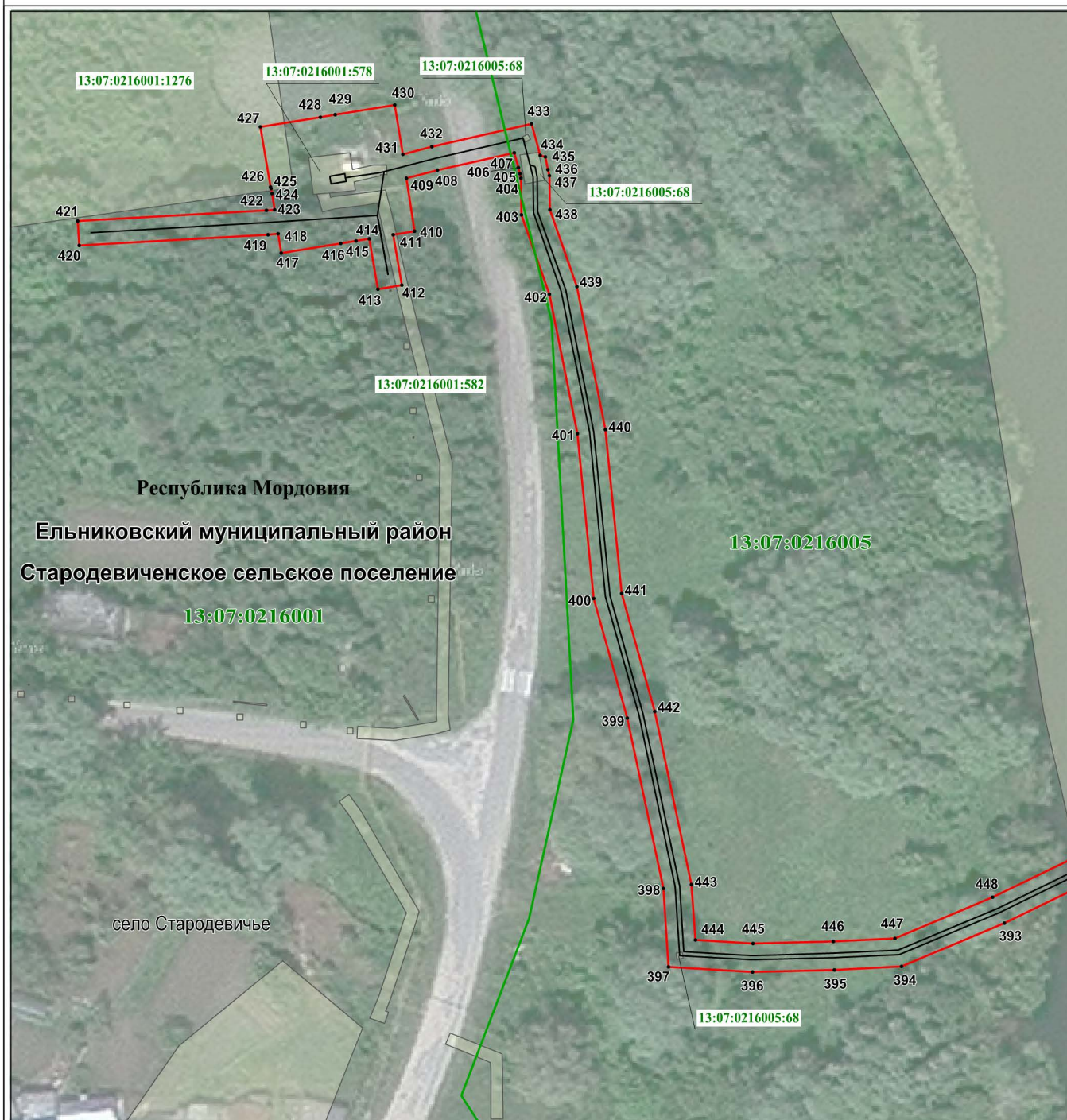

Масштаб 1 : 1000

Используемые условные знаки и обозначения:

- |   |  |
|---|--|
| 393                                       | - характерная точка планируемой границы публичного сервитута |
|   | - планируемая граница публичного сервитута                   |
|   | - граница кадастрового квартала                              |
|   | - газопровод   |
|   | - земельный участок, кадастровый номер                       |
| <b>13:07:0216001</b>                      | - подпись кадастрового квартала                              |
| <b>Республика Мордовия</b>                | - наименование субъекта РФ                                   |
| <b>Ельниковский муниципальный район</b>   | - наименование муниципального района                         |
| <b>Стародевическое сельское поселение</b> | - наименование сельского поселения                           |
| село Стародевичье                         | - наименование населённого пункта                            |





Масштаб 1 : 3000

Используемые условные знаки и обозначения:

- |   |  |
|---|--|
| 3                                       | - характерная точка планируемой границы публичного сервитута |
|   | - планируемая граница публичного сервитута                   |
|   | - граница населённого пункта                                 |
|   | - граница кадастрового квартала                              |
|   | - газопровод   |
|   | - земельный участок, кадастровый номер                       |
| <b>13:07:0205004</b>                    | - подпись кадастрового квартала                              |
| <b>Республика Мордовия</b>              | - наименование субъекта РФ                                   |
| <b>Ельниковский муниципальный район</b> | - наименование муниципального района                         |
| <b>Ельниковское сельское поселение</b>  | - наименование сельского поселения                           |
| деревня Мельсяны                        | - наименование населённого пункта                            |



Раздел 4  
Схема расположения границ публичного сервитута

Лист 4

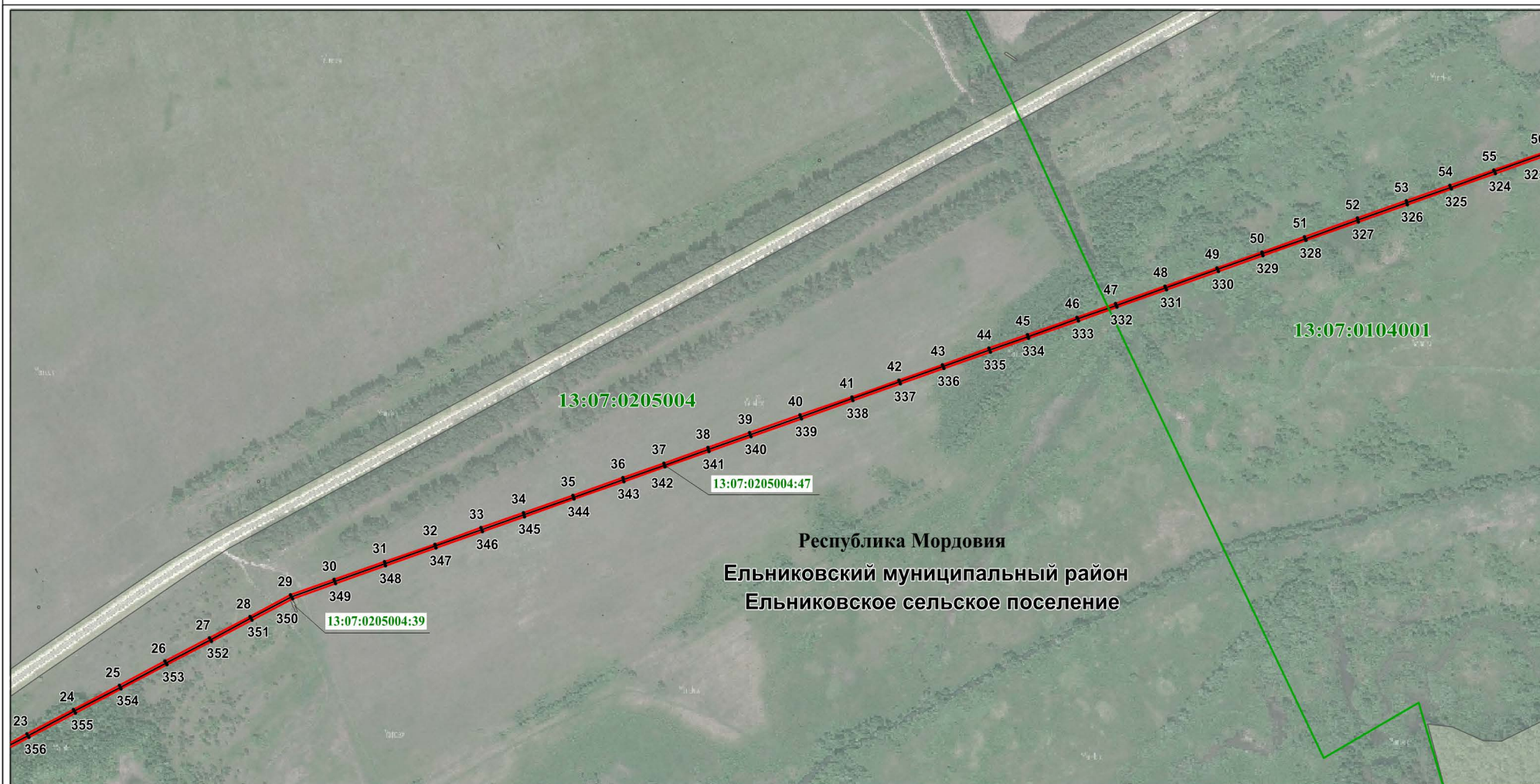

Используемые условные знаки и обозначения:

Масштаб 1 : 6000

- 23
- характерная точка планируемой границы публичного сервитута
  - планируемая граница публичного сервитута
  - граница кадастрового квартала
  - газопровод
  - земельный участок, кадастровый номер
- 13:07:0205004:39

13:07:0205004  
Республика Мордовия  
Ельниковский  
муниципальный район  
Ельниковское  
сельское поселение

- подпись кадастрового квартала
- наименование субъекта РФ
- наименование муниципального района
- наименование сельского поселения



# Раздел 4

## Схема расположения границ публичного сервитута

Лист 5

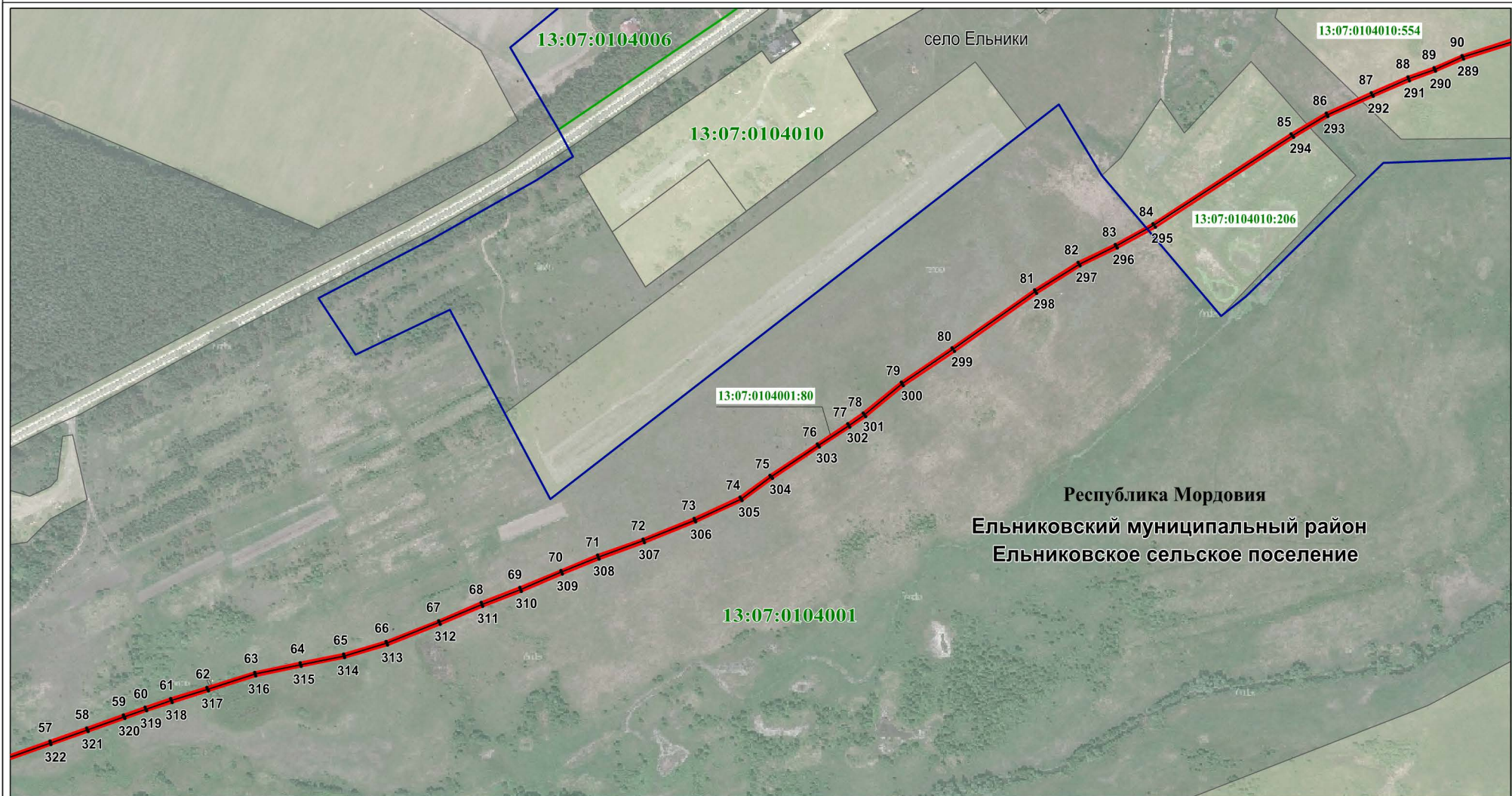

Используемые условные знаки и обозначения:

Масштаб 1 : 6000

- 57 - характерная точка планируемой границы публичного сервитута
- планируемая граница публичного сервитута
- граница населённого пункта
- граница кадастрового квартала
- газопровод

13:07:0104010:554  
**13:07:0104001**  
 Республика Мордовия  
**Ельниковский**  
**муниципальный район**  
**Ельниковское сельское поселение**  
 село Ельники

- земельный участок, кадастровый номер
- подпись кадастрового квартала
- наименование субъекта РФ
- наименование муниципального района
- наименование сельского поселения
- наименование населённого пункта



Схема расположения границ публичного сервитута

Лист 6

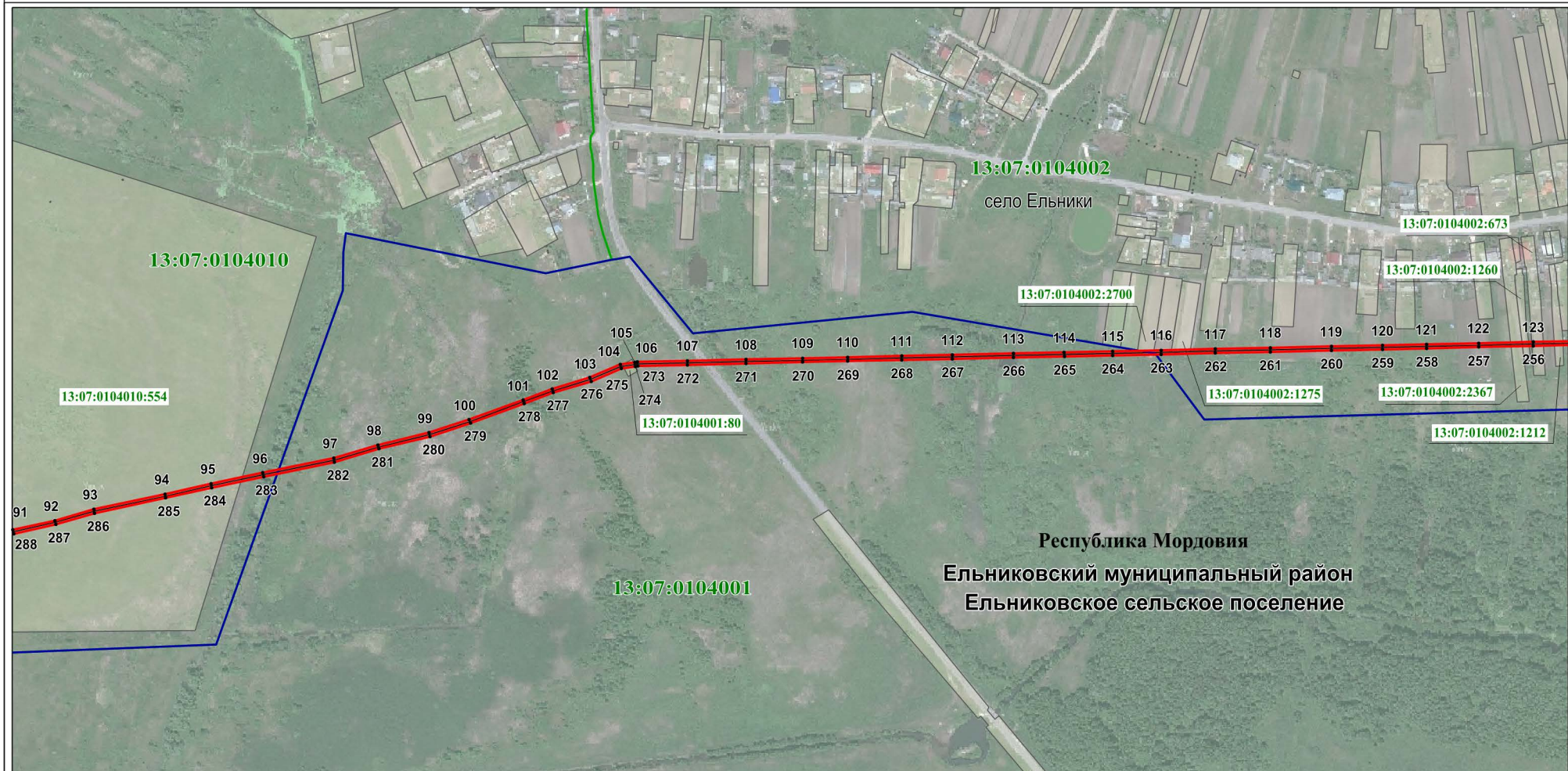

Масштаб 1 : 6000

Используемые условные знаки и обозначения:

- |    |  |
|----|--|
| 91 | - характерная точка планируемой границы публичного сервитута |
|    | - планируемая граница публичного сервитута                   |
|    | - граница населённого пункта                                 |
|    | - граница кадастрового квартала                              |
|    | - газопровод   |

13:07:0104002:2700

13:07:0104001

Республика Мордовия  
Ельниковский  
муниципальный район  
Ельниковское сельское поселение  
село Ельники

- земельный участок, кадастровый номер
- подпись кадастрового квартала
- наименование субъекта РФ
- наименование муниципального района
- наименование сельского поселения
- наименование населённого пункта



## Схема расположения границ публичного сервитута

Лист 7

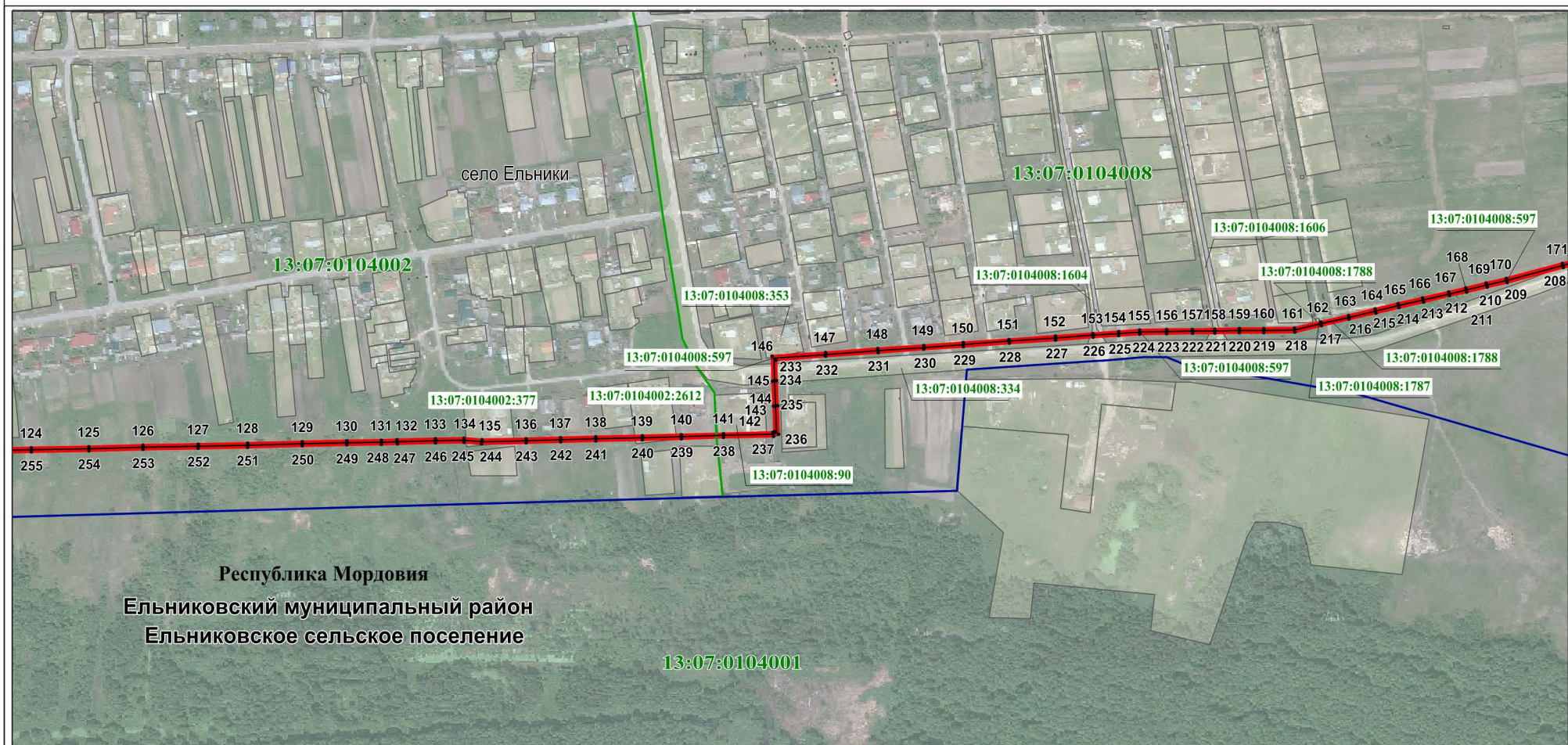

Масштаб 1 : 6000

Используемые условные знаки и обозначения:

- 124
- 
- 
- 
- 
- характерная точка планируемой границы публичного сервитута
  - планируемая граница публичного сервитута
  - граница населённого пункта
  - граница кадастрового квартала
  - газопровод

13:07:0104008:334

**13:07:0104001**

**Республика Мордовия**

**Ельниковский**

**муниципальный район**

**Ельниковское сельское поселение**

село Ельники

- земельный участок, кадастровый номер
- подпись кадастрового квартала
- наименование субъекта РФ
- наименование муниципального района
- наименование сельского поселения
- наименование населённого пункта



## Схема расположения границ публичного сервитута

Лист 8



Масштаб 1 : 3000

Используемые условные знаки и обозначения:

- |   |  |
|---|--|
| • 172   | - характерная точка планируемой границы публичного сервитута |
| <span style="color: red;">—</span>  | - планируемая граница публичного сервитута                   |
| <span style="color: blue;">—</span>   | - граница населённого пункта                                 |
| <span style="color: green;">—</span>  | - граница кадастрового квартала                              |
| <span style="color: black;">—</span>  | - газопровод   |
| <span style="border: 1px solid black; padding: 2px;">13:07:0104008:597</span> | - земельный участок, кадастровый номер                       |
| <span style="color: green;">13:07:0104008</span>                              | - подпись кадастрового квартала                              |
| Республика Мордовия   | - наименование субъекта РФ                                   |
| Ельниковский муниципальный район  | - наименование муниципального района                         |
| Ельниковское сельское поселение   | - наименование сельского поселения                           |
| село Ельники  | - наименование населённого пункта                            |