

АДМИНИСТРАЦИЯ  
ЕЛЬНИКОВСКОГО МУНИЦИПАЛЬНОГО РАЙОНА  
РЕСПУБЛИКИ МОРДОВИЯ

**ПОСТАНОВЛЕНИЕ**

от 06.09.2024

№ 336

с. Ельники

**Об установлении публичного сервитута  
на территории Ельниковского района  
Республики Мордовия**

Рассмотрев ходатайство об установлении публичного сервитута ООО «Инвест-Трейдхаус», руководствуясь ст.39.43 Земельного кодекса Российской Федерации от 25 октября 2001 г. № 136-ФЗ, Федеральным законом от 6 октября 2003 г. № 131-ФЗ «Об общих принципах организации местного самоуправления в Российской Федерации», Федеральным законом от 25 октября 2001 г. № 137-ФЗ «О введении в действие Земельного кодекса Российской Федерации», Федеральным законом от 31 марта 1999 г. № 69-ФЗ «О газоснабжении в Российской Федерации», Постановлением Правительства РФ от 20 ноября 2000 г. № 878 «Об утверждении Правил охраны газораспределительных сетей», Уставом Ельниковского муниципального района Республики Мордовия, администрация Ельниковского муниципального района Республики Мордовия **п о с т а н о в л я е т:**

1. Установить публичный сервитут сроком на 49 лет для использования земель и земельных участков в целях эксплуатации линейного объекта системы газоснабжения местного значения «Газопровод высокого давления от газопровода на пионерлагерь до с. Большие Мордовские Пошаты, д. Вачеевка, д. Лобановка» с кадастровым номером 13:07:0000000:64 площадью 30536 кв.м., по адресу: спублика Мордовия, Ельниковский район, Новоямское сельское поселение, Большемордовско-Пошатское сельское поселение, село Большие Мордовские Пошаты, принадлежащий на праве собственности ООО «Инвест-Трейдхаус» (государственная регистрация права 13-13/004-13/004/012/2016-1562/2 02.06.2016 г.)
2. Границы публичного сервитута установить согласно приложению 1 к настоящему постановлению.
3. Определить, что плата за публичный сервитут не устанавливается.
4. Определить график проведения работ при осуществлении деятельности, для обеспечения которой устанавливается публичный сервитут: ежегодно с 01 января по 31 декабря (при необходимости).
5. Рекомендовать ООО «Инвест-Трейдхаус» соблюдать правила охраны газораспределительных сетей, утвержденные постановлением Правительства РФ от 20 ноября 2000 г. № 878.



6. Рекомендовать ООО «Инвест-Трейдхаус» привести земельные участки, указанные в приложении 1 к настоящему постановлению, в состояние, пригодное для их использования в соответствии с разрешенным использованием, в срок не позднее чем три месяца после завершения строительства, капитального или текущего ремонта, реконструкции, эксплуатации, консервации, сноса инженерного сооружения, для размещения которого был установлен публичный сервитут.

7. Публичный сервитут считается установленным со дня внесения сведений о нем в Единый государственный реестр недвижимости.

8. Настоящее постановление вступает в силу после подписания.

Глава Ельниковского  
муниципального района



*Ю.А. Бекешев*  
Ю.А. Бекешев

Приложение 1  
к постановлению администрации  
Ельниковского муниципального района  
От « 336 » от 06 сентября 2024 г.

<b>Кадастровые номера земельных участков (при их наличии), в отношении которых испрашивается публичный сервитут и границы которых внесены в Единый государственный реестр недвижимости:</b>		
<b>№№</b>	<b>Кадастровый номер земельного участка</b>	<b>Адрес (местоположение) земельного участка</b>
9.1	13:07:0202002:249	Республика Мордовия, Ельниковский район, с. Большие Мордовские Пошаты
9.2	13:07:0202002:498	Республика Мордовия, Ельниковский район, д. Большие Мордовские Пошаты
9.3	13:07:0000000:5	Республика Мордовия, Ельниковский район
9.4	13:07:0202007:56	Республика Мордовия, Ельниковский район, с. Большие Мордовские Пошаты
9.5	13:07:0202007:98	Республика Мордовия, Ельниковский район
9.6	13:07:0415003:413	Республика Мордовия, Ельниковский район, Новоямское сельское поселение
9.7	13:07:0415003:94	Республика Мордовия, Ельниковский район
9.8	13:07:0000000:306	Республика Мордовия, Ельниковский р-н, Краснослободское территориальное лесничество, Пурдошанское участковое лесничество, кварталы 125-128
9.9	13:07:0202007:261	Республика Мордовия, Ельниковский район, Большемордовско-Пошатское сельское поселение
9.10	13:07:0415003:540	Республика Мордовия, Ельниковский район, Новоямское сельское поселение.
9.11	13:07:0202002	Республика Мордовия, Ельниковский муниципальный район, Большемордовско-Пошатское сельское поселение
9.12	13:07:0202007	Республика Мордовия, Ельниковский муниципальный район, Мордовско-Коринское сельское поселение, Большемордовско-Пошатское сельское поселение
9.13	13:07:0415003	Республика Мордовия, Ельниковский муниципальный район, Новоямское сельское поселение

## ГРАФИЧЕСКОЕ ОПИСАНИЕ

**Публичный сервитут на срок 49 лет в пользу ООО «ИНВЕСТ-ТРЕЙДХАУС» (ИНН: 7716799274, ОГРН: 1157746640270) в отношении земель и земельных участков в целях эксплуатации линейного объекта системы газоснабжения местного значения «Газопровод высокого давления от газопровода на пионерлагерь до с. Большие Мордовские Пошаты, д.Вачеевка, д. Лобановка»**

(к/н 13:07:0000000:64)

(наименование объекта, местоположение границ которого описано (далее - объект)

### Раздел 1

Сведения об объекте		
№ п/п	Характеристики объекта	Описание характеристик
1	2	3
1	Местоположение объекта	Республика Мордовия, Ельниковский район, Новоямское сельское поселение, Большемордовско-Пошатское сельское поселение, село Большие Мордовские Пошаты
2	Площадь объекта +/- величина погрешности определения площади (Р+/- Дельта Р)	30536 кв.м ± 45 кв.м
3	Иные характеристики объекта	Публичный сервитут на срок 49 лет в пользу ООО «ИНВЕСТ-ТРЕЙДХАУС» (ИНН: 7716799274, ОГРН: 1157746640270) в отношении земель и земельных участков в целях эксплуатации линейного объекта системы газоснабжения местного значения «Газопровод высокого давления от газопровода на пионерлагерь до с. Большие Мордовские Пошаты, д.Вачеевка, д. Лобановка» в соответствии со статьей 3.6 Федерального закона от 25.10.2001 №137-ФЗ «О введении в действие Земельного кодекса Российской Федерации)

## Раздел 2

Сведения о местоположении границ объекта					
1. Система координат <u>МСК-13, зона 1</u>					
2. Сведения о характерных точках границ объекта					
Обозначение характерных точек границ	Координаты, м		Метод определения координат характерной точки	Средняя квадратическая погрешность положения характерной точки (M <sub>t</sub> ), м	Описание обозначения точки на местности (при наличии)
	X	Y			
1	2	3	4	5	6
1	450535.34	1196746.06	Аналитический метод	0.10	—
2	450617.44	1196751.64	Аналитический метод	0.10	—
3	450672.20	1196755.37	Аналитический метод	0.10	—
4	450673.12	1196755.49	Аналитический метод	0.10	—
5	450673.61	1196755.55	Аналитический метод	0.10	—
6	450675.55	1196755.60	Аналитический метод	0.10	—
7	450677.55	1196755.65	Аналитический метод	0.10	—
8	450677.45	1196759.65	Аналитический метод	0.10	—
9	450675.45	1196759.60	Аналитический метод	0.10	—
10	450673.45	1196759.55	Аналитический метод	0.10	—
11	450672.63	1196759.46	Аналитический метод	0.10	—
12	450671.78	1196759.36	Аналитический метод	0.10	—
13	450617.16	1196755.64	Аналитический метод	0.10	—
14	450535.06	1196750.06	Аналитический метод	0.10	—
15	450468.68	1196745.55	Аналитический метод	0.10	—
16	450415.33	1196741.92	Аналитический метод	0.10	—
17	450354.43	1196737.78	Аналитический метод	0.10	—
18	450298.18	1196733.95	Аналитический метод	0.10	—
19	450239.53	1196729.96	Аналитический метод	0.10	—
20	450190.67	1196726.64	Аналитический метод	0.10	—
21	450122.80	1196722.02	Аналитический метод	0.10	—
22	450122.72	1196723.01	Аналитический метод	0.10	—
23	450081.43	1196719.68	Аналитический метод	0.10	—
24	450024.61	1196715.09	Аналитический метод	0.10	—
25	449981.05	1196709.38	Аналитический метод	0.10	—
26	449926.02	1196699.00	Аналитический метод	0.10	—
27	449861.18	1196677.06	Аналитический метод	0.10	—
28	449787.02	1196650.32	Аналитический метод	0.10	—
29	449748.96	1196636.60	Аналитический метод	0.10	—
30	449689.33	1196615.10	Аналитический метод	0.10	—
31	449651.04	1196606.37	Аналитический метод	0.10	—
32	449597.90	1196595.55	Аналитический метод	0.10	—
33	449540.65	1196584.58	Аналитический метод	0.10	—
34	449489.79	1196574.83	Аналитический метод	0.10	—
35	449438.77	1196565.04	Аналитический метод	0.10	—
36	449379.53	1196553.68	Аналитический метод	0.10	—
37	449320.98	1196542.45	Аналитический метод	0.10	—
38	449284.75	1196532.27	Аналитический метод	0.10	—
39	449243.62	1196520.70	Аналитический метод	0.10	—
40	449161.46	1196484.96	Аналитический метод	0.10	—
41	449128.70	1196467.86	Аналитический метод	0.10	—
42	449089.77	1196447.54	Аналитический метод	0.10	—
43	449045.47	1196424.41	Аналитический метод	0.10	—
44	448982.50	1196391.54	Аналитический метод	0.10	—
45	448923.35	1196360.97	Аналитический метод	0.10	—
46	448867.43	1196332.07	Аналитический метод	0.10	—
47	448810.85	1196302.83	Аналитический метод	0.10	—
48	448763.69	1196278.45	Аналитический метод	0.10	—

49	448715.64	1196253.62	Аналитический метод	0.10	—
50	448630.26	1196211.27	Аналитический метод	0.10	—
51	448574.46	1196183.60	Аналитический метод	0.10	—
52	448515.96	1196154.59	Аналитический метод	0.10	—
53	448478.66	1196134.64	Аналитический метод	0.10	—
54	448441.20	1196114.61	Аналитический метод	0.10	—
55	448409.98	1196097.92	Аналитический метод	0.10	—
56	448370.10	1196076.59	Аналитический метод	0.10	—
57	448339.01	1196059.96	Аналитический метод	0.10	—
58	448321.55	1196051.49	Аналитический метод	0.10	—
59	448321.99	1196050.59	Аналитический метод	0.10	—
60	448284.86	1196033.13	Аналитический метод	0.10	—
61	448258.43	1196021.50	Аналитический метод	0.10	—
62	448208.29	1195999.27	Аналитический метод	0.10	—
63	448162.72	1195979.06	Аналитический метод	0.10	—
64	448123.12	1195961.51	Аналитический метод	0.10	—
65	448091.49	1195947.48	Аналитический метод	0.10	—
66	448070.30	1195938.09	Аналитический метод	0.10	—
67	448040.54	1195925.33	Аналитический метод	0.10	—
68	448009.53	1195912.04	Аналитический метод	0.10	—
69	447977.49	1195898.30	Аналитический метод	0.10	—
70	447961.21	1195891.32	Аналитический метод	0.10	—
71	447939.18	1195881.88	Аналитический метод	0.10	—
72	447898.05	1195864.24	Аналитический метод	0.10	—
73	447868.27	1195851.48	Аналитический метод	0.10	—
74	447846.13	1195841.98	Аналитический метод	0.10	—
75	447809.72	1195826.38	Аналитический метод	0.10	—
76	447783.43	1195815.10	Аналитический метод	0.10	—
77	447756.94	1195803.75	Аналитический метод	0.10	—
78	447741.98	1195797.33	Аналитический метод	0.10	—
79	447732.41	1195793.23	Аналитический метод	0.10	—
80	447728.16	1195791.40	Аналитический метод	0.10	—
81	447727.90	1195791.91	Аналитический метод	0.10	—
82	447726.10	1195790.98	Аналитический метод	0.10	—
83	447725.49	1195790.66	Аналитический метод	0.10	—
84	447725.10	1195790.47	Аналитический метод	0.10	—
85	447717.99	1195788.15	Аналитический метод	0.10	—
86	447689.47	1195778.97	Аналитический метод	0.10	—
87	447561.13	1195742.47	Аналитический метод	0.10	—
88	447556.71	1195741.16	Аналитический метод	0.10	—
89	447549.92	1195739.17	Аналитический метод	0.10	—
90	447548.68	1195734.30	Аналитический метод	0.10	—
91	447546.60	1195727.27	Аналитический метод	0.10	—
92	447544.49	1195720.15	Аналитический метод	0.10	—
93	447538.92	1195704.46	Аналитический метод	0.10	—
94	447525.07	1195665.38	Аналитический метод	0.10	—
95	447511.49	1195627.09	Аналитический метод	0.10	—
96	447493.90	1195577.51	Аналитический метод	0.10	—
97	447478.04	1195532.75	Аналитический метод	0.10	—
98	447465.27	1195496.72	Аналитический метод	0.10	—
99	447450.70	1195455.65	Аналитический метод	0.10	—
100	447433.26	1195406.48	Аналитический метод	0.10	—
101	447412.82	1195348.83	Аналитический метод	0.10	—
102	447367.04	1195219.68	Аналитический метод	0.10	—
103	447342.51	1195150.54	Аналитический метод	0.10	—
104	447327.32	1195107.66	Аналитический метод	0.10	—
105	447315.92	1195075.54	Аналитический метод	0.10	—
106	447304.80	1195052.46	Аналитический метод	0.10	—
107	447295.47	1195026.28	Аналитический метод	0.10	—
108	447295.04	1195025.18	Аналитический метод	0.10	—
109	447254.86	1195015.89	Аналитический метод	0.10	—
110	447207.95	1195006.61	Аналитический метод	0.10	—
111	447154.35	1194995.61	Аналитический метод	0.10	—

112	447118.48	1194988.05	Аналитический метод	0.10	—
113	447073.69	1194978.60	Аналитический метод	0.10	—
114	447031.79	1194969.59	Аналитический метод	0.10	—
115	447030.35	1194969.09	Аналитический метод	0.10	—
116	447027.99	1194968.27	Аналитический метод	0.10	—
117	447028.24	1194967.87	Аналитический метод	0.10	—
118	446984.54	1194959.86	Аналитический метод	0.10	—
119	446943.61	1194952.35	Аналитический метод	0.10	—
120	446908.32	1194945.87	Аналитический метод	0.10	—
121	446866.12	1194938.13	Аналитический метод	0.10	—
122	446803.59	1194926.66	Аналитический метод	0.10	—
123	446767.80	1194920.10	Аналитический метод	0.10	—
124	446712.34	1194909.92	Аналитический метод	0.10	—
125	446670.89	1194902.32	Аналитический метод	0.10	—
126	446625.83	1194902.32	Аналитический метод	0.10	—
127	446576.50	1194917.60	Аналитический метод	0.10	—
128	446530.06	1194931.98	Аналитический метод	0.10	—
129	446487.14	1194945.28	Аналитический метод	0.10	—
130	446430.62	1194962.79	Аналитический метод	0.10	—
131	446370.01	1194981.56	Аналитический метод	0.10	—
132	446331.04	1194993.63	Аналитический метод	0.10	—
133	446284.34	1195008.10	Аналитический метод	0.10	—
134	446226.50	1195028.98	Аналитический метод	0.10	—
135	446169.75	1195049.46	Аналитический метод	0.10	—
136	446121.23	1195066.98	Аналитический метод	0.10	—
137	446071.69	1195084.86	Аналитический метод	0.10	—
138	446019.38	1195103.75	Аналитический метод	0.10	—
139	446001.94	1195106.98	Аналитический метод	0.10	—
140	445993.24	1195107.83	Аналитический метод	0.10	—
141	445920.84	1195105.72	Аналитический метод	0.10	—
142	445842.47	1195103.43	Аналитический метод	0.10	—
143	445772.39	1195101.38	Аналитический метод	0.10	—
144	445702.05	1195099.32	Аналитический метод	0.10	—
145	445634.23	1195097.34	Аналитический метод	0.10	—
146	445555.44	1195095.04	Аналитический метод	0.10	—
147	445484.71	1195092.97	Аналитический метод	0.10	—
148	445416.73	1195090.99	Аналитический метод	0.10	—
149	445355.56	1195089.20	Аналитический метод	0.10	—
150	445291.98	1195087.34	Аналитический метод	0.10	—
151	445230.01	1195085.53	Аналитический метод	0.10	—
152	445161.27	1195083.52	Аналитический метод	0.10	—
153	445098.22	1195081.68	Аналитический метод	0.10	—
154	445063.86	1195080.68	Аналитический метод	0.10	—
155	445063.44	1195089.56	Аналитический метод	0.10	—
156	445042.08	1195088.46	Аналитический метод	0.10	—
157	445043.14	1195067.07	Аналитический метод	0.10	—
158	445064.49	1195068.17	Аналитический метод	0.10	—
159	445064.06	1195076.68	Аналитический метод	0.10	—
160	445098.34	1195077.68	Аналитический метод	0.10	—
161	445161.39	1195079.52	Аналитический метод	0.10	—
162	445230.13	1195081.53	Аналитический метод	0.10	—
163	445292.10	1195083.34	Аналитический метод	0.10	—
164	445355.66	1195085.20	Аналитический метод	0.10	—
165	445416.85	1195086.99	Аналитический метод	0.10	—
166	445484.83	1195088.97	Аналитический метод	0.10	—
167	445555.61	1195091.04	Аналитический метод	0.10	—
168	445634.35	1195093.34	Аналитический метод	0.10	—
169	445702.17	1195095.32	Аналитический метод	0.10	—
170	445772.51	1195097.38	Аналитический метод	0.10	—
171	445842.59	1195099.43	Аналитический метод	0.10	—
172	445920.95	1195101.72	Аналитический метод	0.10	—
173	445993.10	1195103.83	Аналитический метод	0.10	—
174	446001.38	1195103.02	Аналитический метод	0.10	—

175	446018.32	1195099.87	Аналитический метод	0.10	—
176	446070.33	1195081.10	Аналитический метод	0.10	—
177	446119.87	1195063.22	Аналитический метод	0.10	—
178	446168.39	1195045.70	Аналитический метод	0.10	—
179	446225.17	1195025.20	Аналитический метод	0.10	—
180	446283.06	1195004.30	Аналитический метод	0.10	—
181	446329.89	1194989.80	Аналитический метод	0.10	—
182	446368.89	1194977.72	Аналитический метод	0.10	—
183	446429.50	1194958.95	Аналитический метод	0.10	—
184	446485.96	1194941.46	Аналитический метод	0.10	—
185	446528.88	1194928.16	Аналитический метод	0.10	—
186	446575.32	1194913.78	Аналитический метод	0.10	—
187	446625.23	1194898.32	Аналитический метод	0.10	—
188	446671.25	1194898.32	Аналитический метод	0.10	—
189	446713.06	1194905.98	Аналитический метод	0.10	—
190	446768.52	1194916.16	Аналитический метод	0.10	—
191	446804.31	1194922.72	Аналитический метод	0.10	—
192	446866.85	1194934.19	Аналитический метод	0.10	—
193	446909.04	1194941.93	Аналитический метод	0.10	—
194	446944.32	1194948.41	Аналитический метод	0.10	—
195	446985.26	1194955.92	Аналитический метод	0.10	—
196	447031.85	1194964.46	Аналитический метод	0.10	—
197	447033.19	1194964.83	Аналитический метод	0.10	—
198	447034.64	1194965.16	Аналитический метод	0.10	—
199	447074.65	1194974.18	Аналитический метод	0.10	—
200	447119.42	1194983.62	Аналитический метод	0.10	—
201	447155.27	1194991.17	Аналитический метод	0.10	—
202	447208.85	1195002.17	Аналитический метод	0.10	—
203	447255.81	1195011.46	Аналитический метод	0.10	—
204	447298.39	1195021.32	Аналитический метод	0.10	—
205	447299.70	1195024.69	Аналитический метод	0.10	—
206	447308.99	1195050.72	Аналитический метод	0.10	—
207	447320.11	1195073.80	Аналитический метод	0.10	—
208	447331.41	1195105.66	Аналитический метод	0.10	—
209	447346.50	1195148.21	Аналитический метод	0.10	—
210	447371.32	1195218.23	Аналитический метод	0.10	—
211	447417.10	1195347.37	Аналитический метод	0.10	—
212	447437.52	1195404.94	Аналитический метод	0.10	—
213	447453.78	1195450.81	Аналитический метод	0.10	—
214	447469.59	1195495.40	Аналитический метод	0.10	—
215	447480.78	1195526.94	Аналитический метод	0.10	—
216	447496.25	1195570.55	Аналитический метод	0.10	—
217	447515.25	1195624.18	Аналитический метод	0.10	—
218	447528.90	1195662.63	Аналитический метод	0.10	—
219	447542.95	1195702.30	Аналитический метод	0.10	—
220	447548.79	1195718.75	Аналитический метод	0.10	—
221	447550.93	1195725.96	Аналитический метод	0.10	—
222	447553.05	1195733.10	Аналитический метод	0.10	—
223	447553.67	1195735.55	Аналитический метод	0.10	—
224	447557.81	1195736.77	Аналитический метод	0.10	—
225	447562.40	1195738.12	Аналитический метод	0.10	—
226	447691.00	1195773.86	Аналитический метод	0.10	—
227	447719.25	1195783.31	Аналитический метод	0.10	—
228	447726.83	1195785.99	Аналитический метод	0.10	—
229	447727.61	1195786.35	Аналитический метод	0.10	—
230	447728.21	1195786.62	Аналитический метод	0.10	—
231	447730.07	1195787.45	Аналитический метод	0.10	—
232	447729.91	1195787.80	Аналитический метод	0.10	—
233	447733.99	1195789.55	Аналитический метод	0.10	—
234	447743.56	1195793.65	Аналитический метод	0.10	—
235	447758.52	1195800.07	Аналитический метод	0.10	—
236	447785.01	1195811.42	Аналитический метод	0.10	—
237	447811.30	1195822.70	Аналитический метод	0.10	—
238	447847.71	1195838.30	Аналитический метод	0.10	—



239	447869.85	1195847.80	Аналитический метод	0.10	—
240	447899.63	1195860.56	Аналитический метод	0.10	—
241	447940.76	1195878.20	Аналитический метод	0.10	—
242	447962.81	1195887.65	Аналитический метод	0.10	—
243	447979.07	1195894.62	Аналитический метод	0.10	—
244	448011.12	1195908.36	Аналитический метод	0.10	—
245	448042.12	1195921.65	Аналитический метод	0.10	—
246	448071.91	1195934.43	Аналитический метод	0.10	—
247	448093.11	1195943.82	Аналитический метод	0.10	—
248	448124.74	1195957.85	Аналитический метод	0.10	—
249	448164.34	1195975.40	Аналитический метод	0.10	—
250	448209.91	1195995.61	Аналитический метод	0.10	—
251	448260.05	1196017.84	Аналитический метод	0.10	—
252	448286.52	1196029.49	Аналитический метод	0.10	—
253	448323.73	1196046.99	Аналитический метод	0.10	—
254	448324.17	1196046.09	Аналитический метод	0.10	—
255	448341.73	1196054.62	Аналитический метод	0.10	—
256	448372.92	1196071.29	Аналитический метод	0.10	—
257	448412.80	1196092.62	Аналитический метод	0.10	—
258	448444.02	1196109.31	Аналитический метод	0.10	—
259	448481.48	1196129.34	Аналитический метод	0.10	—
260	448518.70	1196149.25	Аналитический метод	0.10	—
261	448577.15	1196178.23	Аналитический метод	0.10	—
262	448632.92	1196205.89	Аналитический метод	0.10	—
263	448718.36	1196248.26	Аналитический метод	0.10	—
264	448766.51	1196273.14	Аналитический метод	0.10	—
265	448813.61	1196297.49	Аналитический метод	0.10	—
266	448870.19	1196326.73	Аналитический метод	0.10	—
267	448926.16	1196355.66	Аналитический метод	0.10	—
268	448985.26	1196386.21	Аналитический метод	0.10	—
269	449048.25	1196419.09	Аналитический метод	0.10	—
270	449092.55	1196442.22	Аналитический метод	0.10	—
271	449131.48	1196462.54	Аналитический метод	0.10	—
272	449164.04	1196479.54	Аналитический метод	0.10	—
273	449245.64	1196515.04	Аналитический метод	0.10	—
274	449286.37	1196526.49	Аналитический метод	0.10	—
275	449322.36	1196536.61	Аналитический метод	0.10	—
276	449380.65	1196547.78	Аналитический метод	0.10	—
277	449439.90	1196559.14	Аналитический метод	0.10	—
278	449490.92	1196568.93	Аналитический метод	0.10	—
279	449541.77	1196578.68	Аналитический метод	0.10	—
280	449599.06	1196589.67	Аналитический метод	0.10	—
281	449652.30	1196600.51	Аналитический метод	0.10	—
282	449691.03	1196609.34	Аналитический метод	0.10	—
283	449751.00	1196630.96	Аналитический метод	0.10	—
284	449789.06	1196644.68	Аналитический метод	0.10	—
285	449863.16	1196671.40	Аналитический метод	0.10	—
286	449927.54	1196693.18	Аналитический метод	0.10	—
287	449981.99	1196703.46	Аналитический метод	0.10	—
288	450025.25	1196709.13	Аналитический метод	0.10	—
289	450081.92	1196713.70	Аналитический метод	0.10	—
290	450123.20	1196717.03	Аналитический метод	0.10	—
291	450123.12	1196718.02	Аналитический метод	0.10	—
292	450190.95	1196722.64	Аналитический метод	0.10	—
293	450239.81	1196725.96	Аналитический метод	0.10	—
294	450298.46	1196729.95	Аналитический метод	0.10	—
295	450354.71	1196733.78	Аналитический метод	0.10	—
296	450415.61	1196737.92	Аналитический метод	0.10	—
297	450468.96	1196741.55	Аналитический метод	0.10	—
1	450535.34	1196746.06	Аналитический метод	0.10	—

### 3. Сведения о характерных точках части (частей) границы объекта

	Координаты, м			
--	---------------	--	--	--

Обозначение характерных точек части границы	X	Y	Метод определения координат характерной точки	Средняя квадратическая погрешность положения характерной точки (M <sub>t</sub> ), м	Описание обозначения точки на местности (при наличии)
1	2	3	4	5	6
–	–	–	–	–	–

## Раздел 3

Сведения о местоположении измененных (уточненных) границ объекта							
1. Система координат -							
2. Сведения о характерных точках границ объекта							
Обозначение характерных точек границ	Существующие координаты, м		Измененные (уточненные) координаты, м		Метод определения координат характерной точки	Средняя квадратическая погрешность положения характерной точки (Mt), м	Описание обозначения точки на местности (при наличии)
	X	Y	X	Y			
1	2	3	4	5	6	7	8
-	-	-	-	-	-	-	
3. Сведения о характерных точках части (частей) границы объекта							
Обозначение характерных точек части границы	Существующие координаты, м		Измененные (уточненные) координаты, м		Метод определения координат характерной точки	Средняя квадратическая погрешность положения характерной точки (Mt), м	Описание обозначения точки на местности (при наличии)
	X	Y	X	Y			
1	2	3	4	5	6	7	8
-	-	-	-	-	-	-	

**Раздел 4**  
**Схема расположения границ публичного сервитута**

**Обзорная схема расположения**

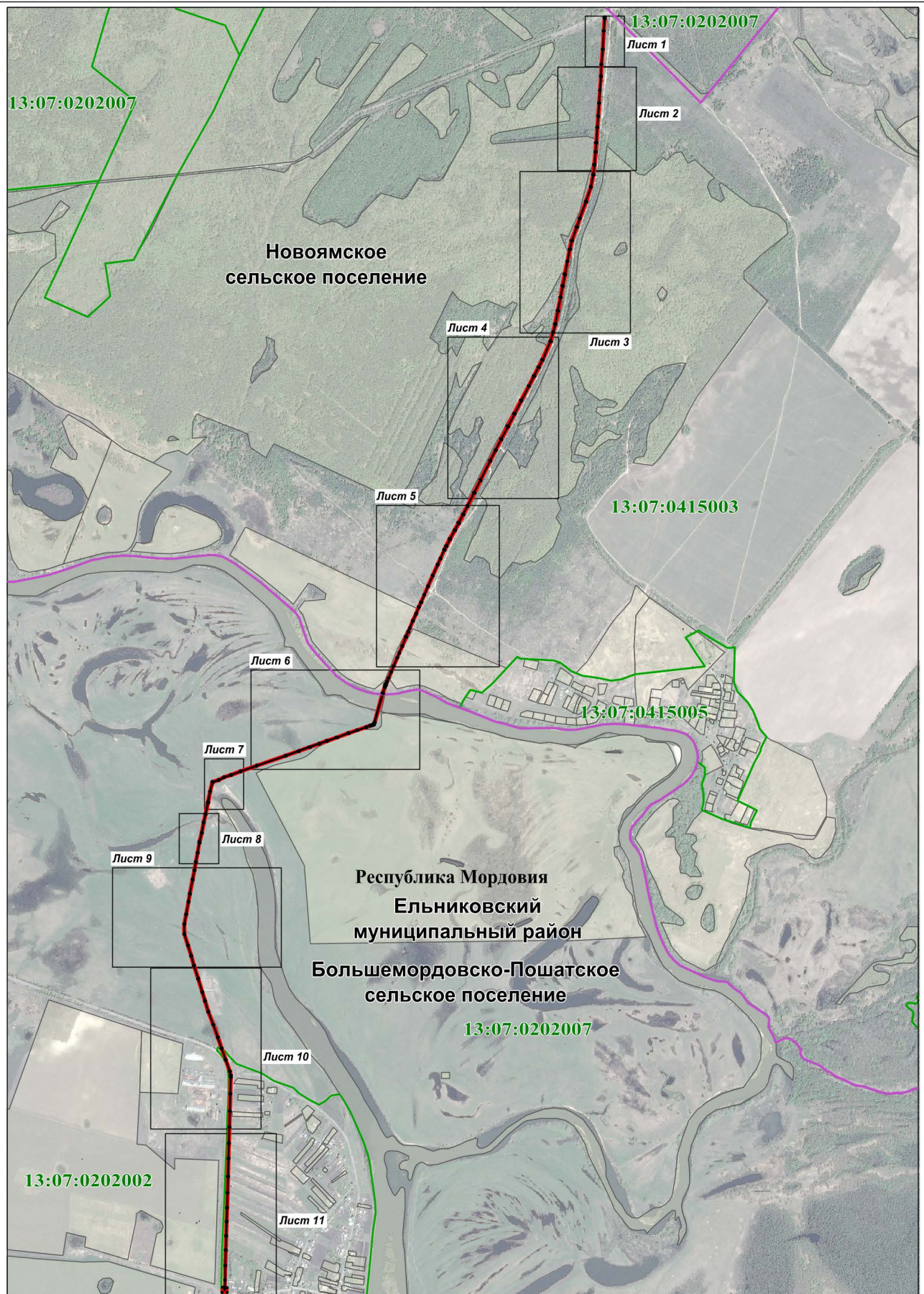

Масштаб 1 : 24000

Используемые условные знаки и обозначения приведены  
на отдельной странице в конце раздела



## Раздел 4

### Схема расположения границ публичного сервитута

Лист 1



Масштаб 1 : 1000

Используемые условные знаки и обозначения приведены на отдельной странице в конце раздела



**Раздел 4**  
**Схема расположения границ публичного сервитута**

Лист 2

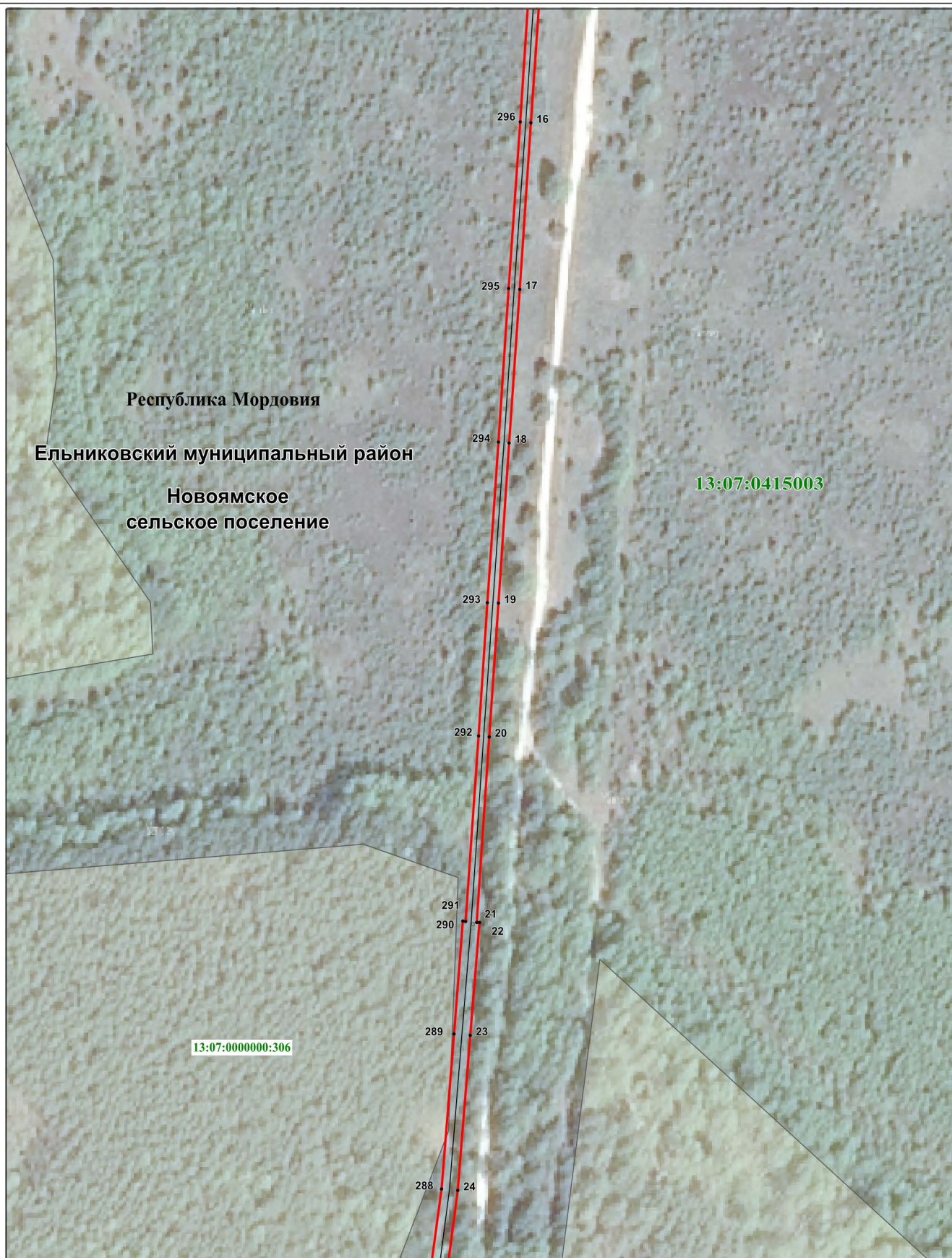

Масштаб 1 : 2000

Используемые условные знаки и обозначения приведены на отдельной странице в конце раздела



## Раздел 4

### Схема расположения границ публичного сервитута

Лист 3

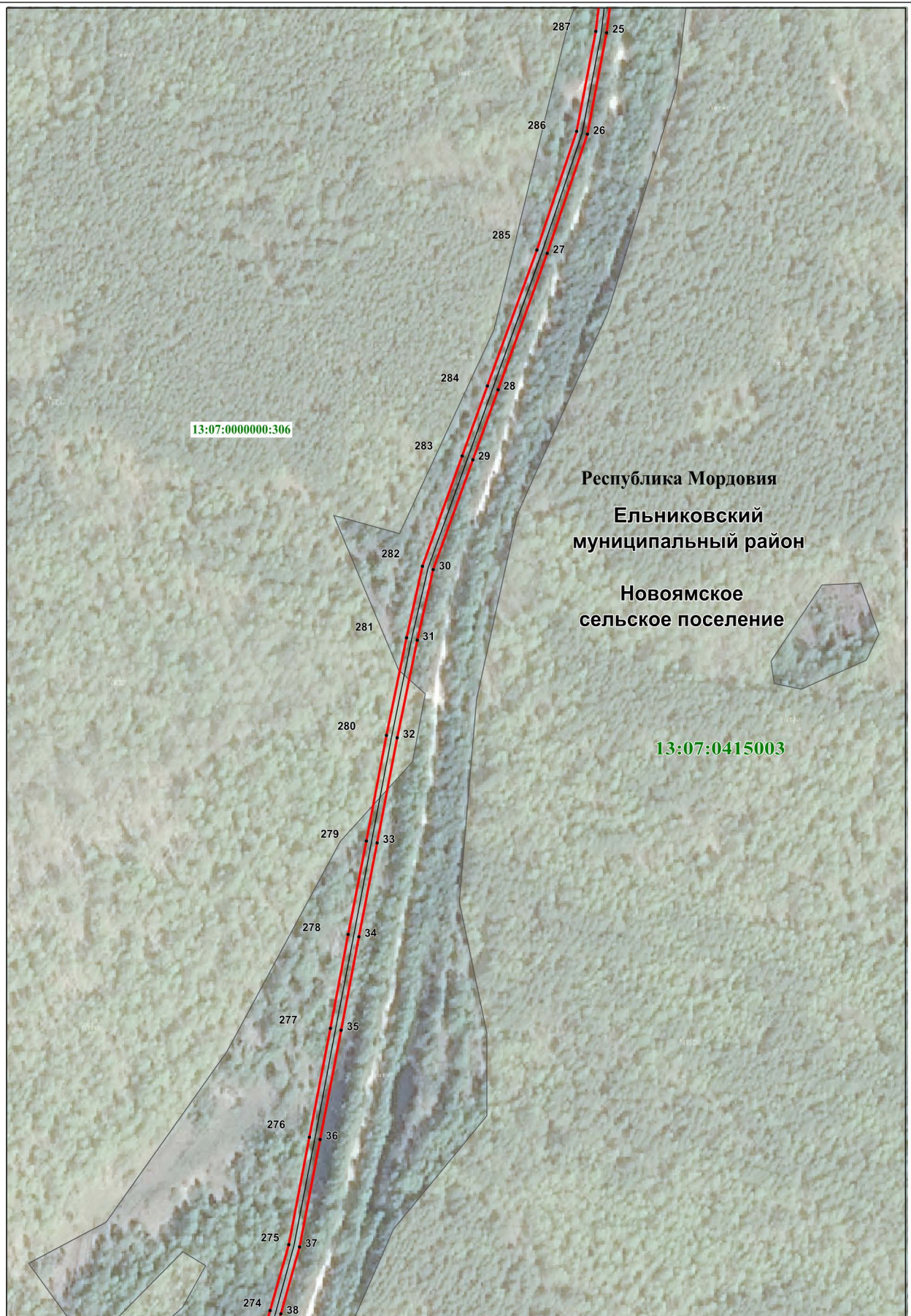

Используемые условные знаки и обозначения приведены на отдельной странице в конце раздела



**Раздел 4**  
**Схема расположения границ публичного сервитута**

Лист 4



Используемые условные знаки и обозначения приведены на отдельной странице в конце раздела







## Раздел 4

### Схема расположения границ публичного сервитута

Лист 6

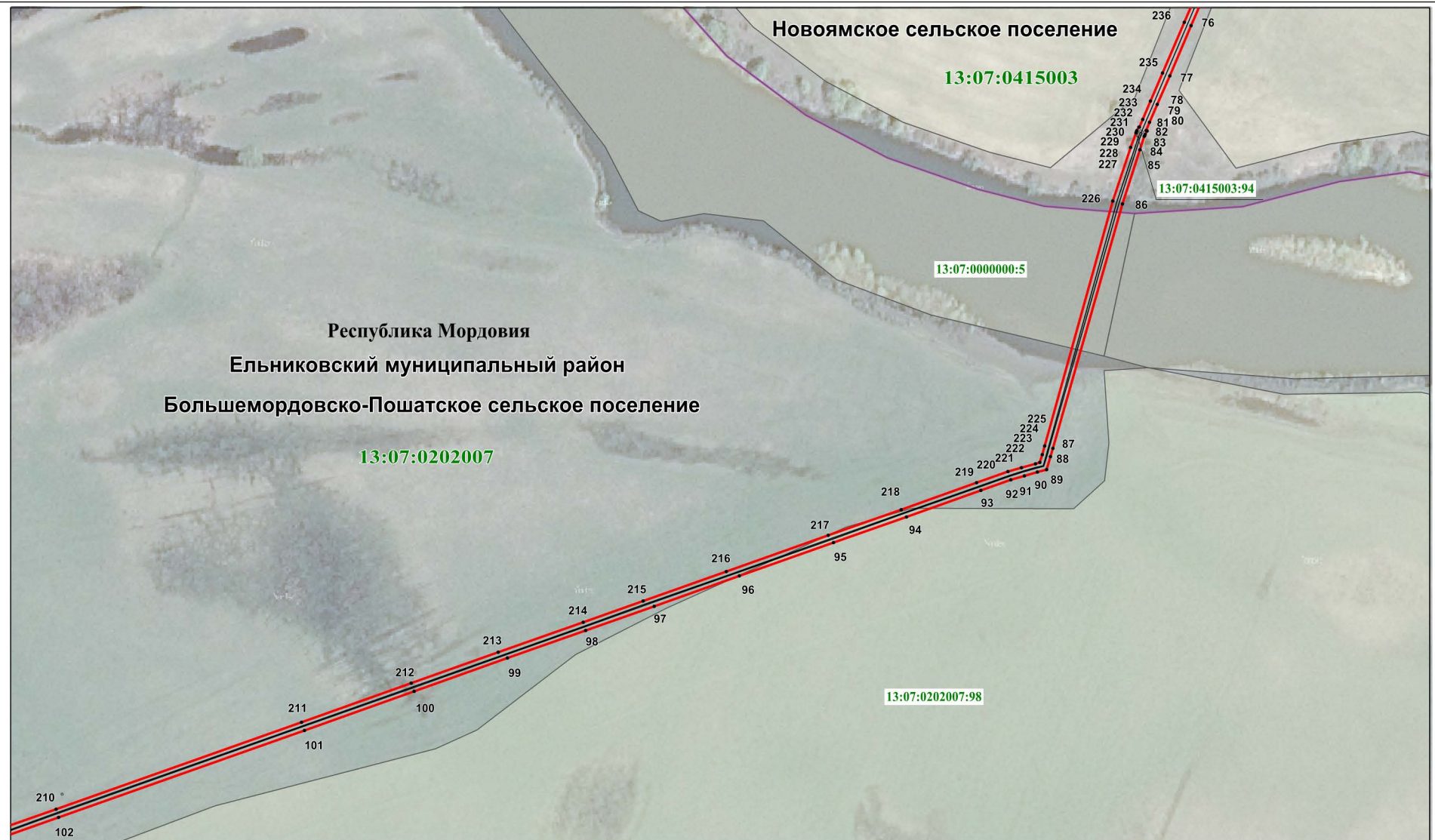

Используемые условные знаки и обозначения приведены на отдельной странице в конце раздела



## Раздел 4

### Схема расположения границ публичного сервитута

Лист 7



Используемые условные знаки и обозначения приведены на отдельной странице в конце раздела

## Раздел 4

### Схема расположения границ публичного сервитута

Лист 8

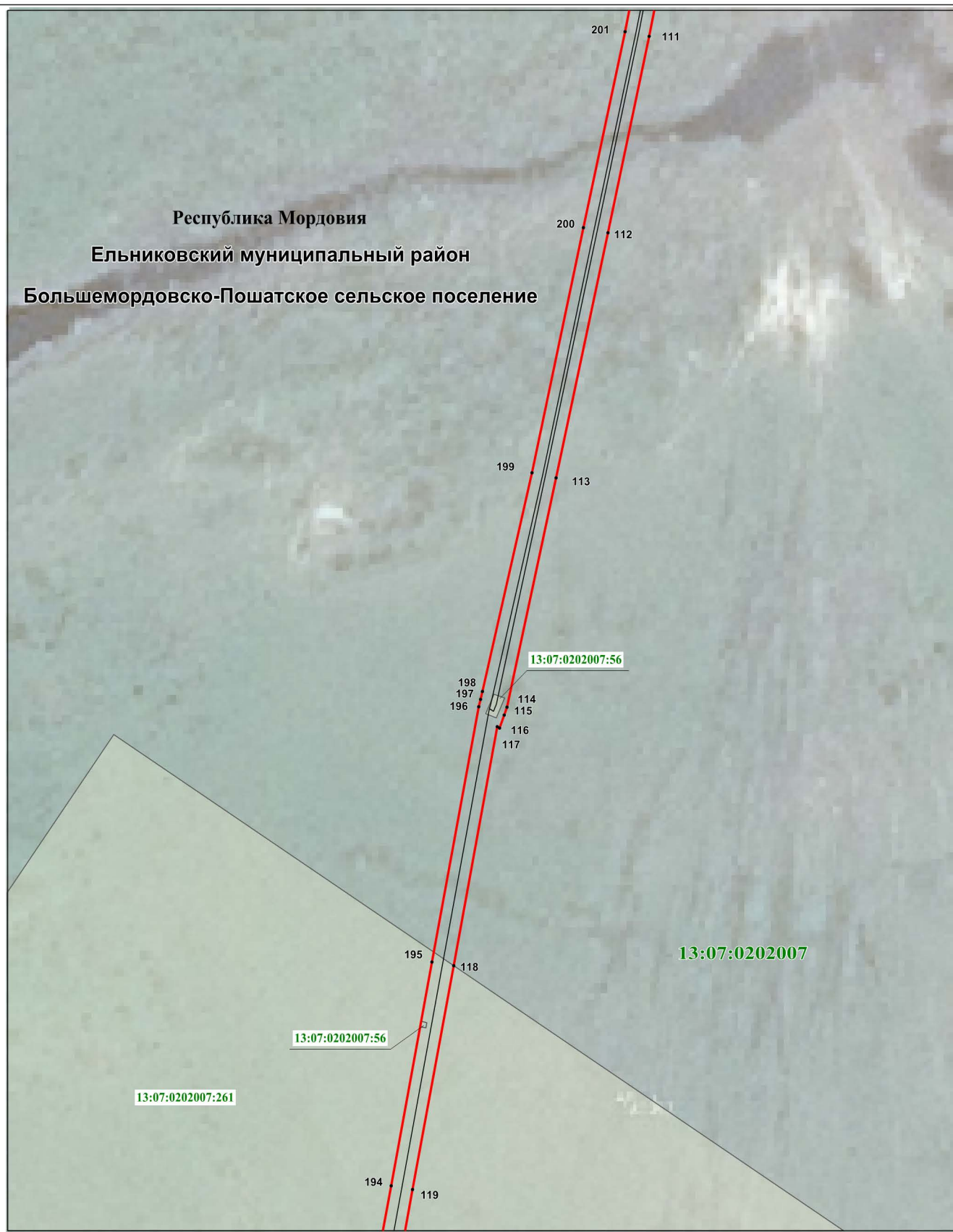

Масштаб 1 : 1000

Используемые условные знаки и обозначения приведены на отдельной странице в конце раздела

## Раздел 4

### Схема расположения границ публичного сервитута

Лист 9



Масштаб 1 : 3000

Используемые условные знаки и обозначения приведены на отдельной странице в конце раздела



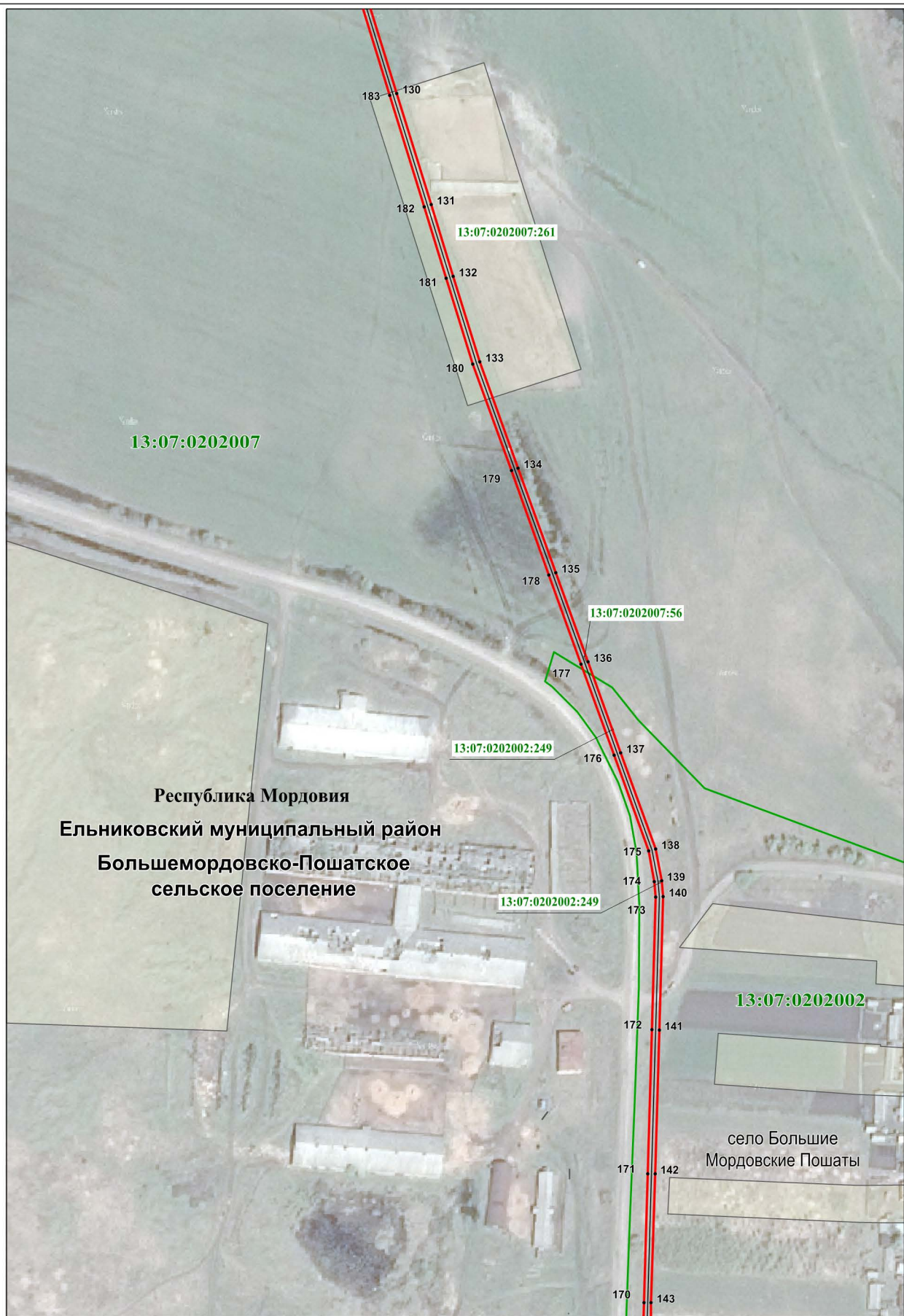

Масштаб 1 : 3000

Используемые условные знаки и обозначения приведены на отдельной странице в конце раздела

## Раздел 4

### Схема расположения границ публичного сервитута

Лист 11

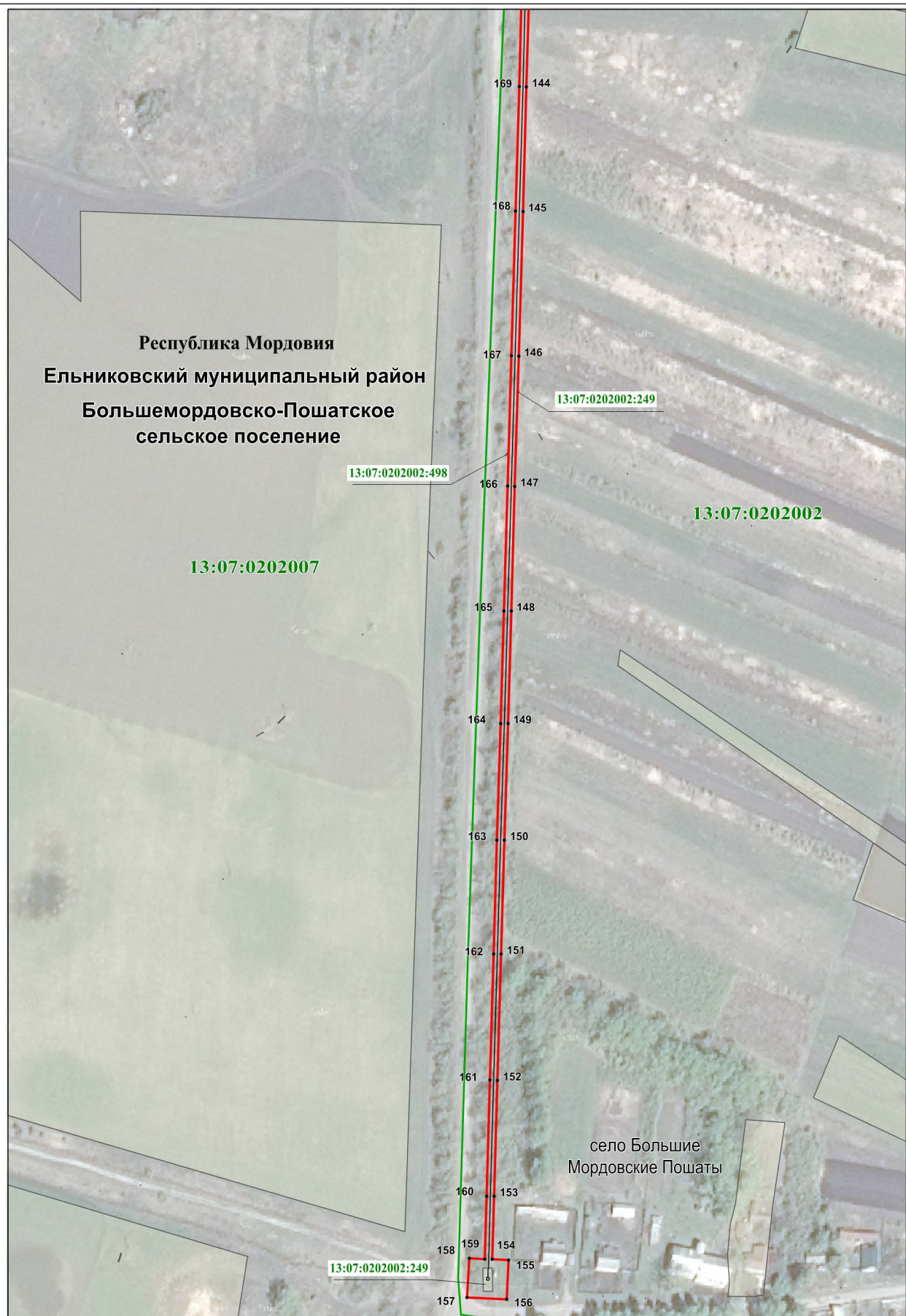

Масштаб 1 : 3000

Используемые условные знаки и обозначения приведены на отдельной странице в конце раздела



Используемые условные знаки и обозначения:

.<sup>1</sup>

- характерная точка планируемой границы публичного сервитута
- планируемая граница публичного сервитута
- граница сельского поселения
- газопровод
- граница кадастрового квартала
- земельный участок, кадастровый номер
- подпись кадастрового квартала
- наименование субъекта РФ

13:07:0415003:94

**13:07:0415003**

**Республика Мордовия**

**Ельниковский муниципальный район**

**Большемордовско-Пощатское сельское поселение**

село Большие Мордовские Пощаты

- наименование муниципального района
- наименование сельского поселения
- наименование населённого пункта