

АДМИНИСТРАЦИЯ
ЕЛЬНИКОВСКОГО МУНИЦИПАЛЬНОГО РАЙОНА
РЕСПУБЛИКИ МОРДОВИЯ

ПОСТАНОВЛЕНИЕ

от 12.09.2024

№ 342

с. Ельники

**Об установлении публичного сервитута
на территории Ельниковского района
Республики Мордовия**

Рассмотрев ходатайство об установлении публичного сервитута ООО «Инвест-Трейдхаус», руководствуясь ст.39.43 Земельного кодекса Российской Федерации от 25 октября 2001 г. № 136-ФЗ, Федеральным законом от 6 октября 2003 г. № 131-ФЗ «Об общих принципах организации местного самоуправления в Российской Федерации», Федеральным законом от 25 октября 2001 г. № 137-ФЗ «О введении в действие Земельного кодекса Российской Федерации», Федеральным законом от 31 марта 1999 г. № 69-ФЗ «О газоснабжении в Российской Федерации», Постановлением Правительства РФ от 20 ноября 2000 г. № 878 «Об утверждении Правил охраны газораспределительных сетей», Уставом Ельниковского муниципального района Республики Мордовия, администрация Ельниковского муниципального района Республики Мордовия **п о с т а н о в л я е т:**

1. Установить публичный сервитут сроком на 49 лет для использования земель и земельных участков в целях эксплуатации линейного объекта системы газоснабжения местного значения «Газопровод высокого давления от ГРПШ крахмального завода до с. Пичингуши, с. Молчаново» с кадастровым номером 13:07:0000000:23 площадью 58226 кв.м, по адресу: Республика Мордовия, Ельниковский район, Акчеевское сельское поселение, Стародевиченское сельское поселение, село Стародевичье, деревня Новые Пичингуши, деревня Молчаново, принадлежащий на праве собственности ООО «Инвест-Трейдхаус» (государственная регистрация права 13-13/004-13/004/012/2016-1546/2 02.06.2016 г.)

2. Границы публичного сервитута установить согласно приложению 1 к настоящему постановлению.

3. Определить, что плата за публичный сервитут не устанавливается.

4. Определить график проведения работ при осуществлении деятельности, для обеспечения которой устанавливается публичный сервитут: ежегодно с 01 января по 31 декабря (при необходимости).

5. Рекомендовать ООО «Инвест-Трейдхаус» соблюдать правила охраны газораспределительных сетей, утвержденные постановлением Правительства

РФ от 20 ноября 2000 г. № 878.

6. Рекомендовать ООО «Инвест-Трейдхаус» привести земельные участки, указанные в приложении 1 к настоящему постановлению, в состояние, пригодное для их использования в соответствии с разрешенным использованием, в срок не позднее чем три месяца после завершения строительства, капитального или текущего ремонта, реконструкции, эксплуатации, консервации, сноса инженерного сооружения, для размещения которого был установлен публичный сервитут.

7. Публичный сервитут считается установленным со дня внесения сведений о нем в Единый государственный реестр недвижимости.

8. Настоящее постановление вступает в силу после подписания.

Глава Ельниковского
муниципального района



Ю.А. Бекешев

Приложение 1
к постановлению администрации
Ельниковского муниципального района
От « 342 » от 12 сентября 2024 г.

Кадастровые номера земельных участков (при их наличии), в отношении которых испрашивается публичный сервитут и границы которых внесены в Единый государственный реестр недвижимости:		
№№	Кадастровый номер земельного участка	Адрес (местоположение) земельного участка
1	13:07:0216002:92	Республика Мордовия, Ельниковский район, д. Молчаново
2	13:07:0216002:93	Республика Мордовия, Ельниковский район, д. Молчаново
3	13:07:0216002:173	Республика Мордовия, Ельниковский район, д. Молчаново, центральная часть кадастрового квартала 13:07:0216002
4	13:07:0216005:102	Республика Мордовия, Ельниковский район, Стародевиченское сельское поселение
5	13:07:0216005:106	Республика Мордовия, Ельниковский район
6	13:07:0216005:110	Республика Мордовия, Ельниковский муниципальный район, Стародевиченское сельское поселение
7	13:07:0216005:119	Республика Мордовия, Ельниковский район, Стародевиченское сельское поселение
8	13:07:0216005:241	Республика Мордовия, Ельниковский район, Стародевиченское сельское поселение
9	13:07:0216005:3	Республика Мордовия, Ельниковский район
10	13:07:0216005:43	Республика Мордовия, Ельниковский район, в кадастровом квартале 13:07:0216005
11	13:07:0216005:8	Республика Мордовия, Ельниковский район
12	13:07:0216005:9	Республика Мордовия, Ельниковский район
13	13:07:0216005:92	Республика Мордовия, Ельниковский район, с. Стародевичье
14	13:07:0216005:96	Республика Мордовия, Ельниковский район
15	13:07:0216003:155	Республика Мордовия, Ельниковский район, д. Новые Пичингуши
16	13:07:0216003:269	Республика Мордовия, Ельниковский район, д. Новые Пичингуши
17	13:07:0201004	Республика Мордовия, Ельниковский муниципальный район, Акчеевское сельское поселение
18	13:07:0216001	Республика Мордовия, Ельниковский муниципальный район, Стародевиченское сельское поселение, с. Стародевичье
19	13:07:0216002	Республика Мордовия, Ельниковский муниципальный район, Стародевиченское сельское поселение, д. Молчаново
20	13:07:0216003	Республика Мордовия, Ельниковский муниципальный район, Стародевиченское сельское поселение, д. Новые Пичингуши
21	13:07:0216005	Республика Мордовия, Ельниковский муниципальный район, Стародевиченское сельское поселение

ГРАФИЧЕСКОЕ ОПИСАНИЕ

Публичный сервитут на срок 49 лет в пользу ООО «ИНВЕСТ-ТРЕЙДХАУС» (ИНН: 7716799274, ОГРН: 1157746640270) в отношении земель и земельных участков в целях эксплуатации линейного объекта системы газоснабжения местного значения «Газопровод высокого давления от ГРПШ крахмального завода до с. Пичингуши, с. Молчаново»

(наименование объекта, местоположение границ которого описано (далее - объект)

Раздел 1

Сведения об объекте		
№ п/п	Характеристики объекта	Описание характеристик
1	2	3
1	Местоположение объекта	Республика Мордовия, Ельниковский район, Акчеевское сельское поселение, Стародевиченское сельское поселение, село Стародевичье, деревня Новые Пичингуши, деревня Молчаново
2	Площадь объекта +/- величина погрешности определения площади (Р+/- Дельта Р)	58226 кв.м ± 51 кв.м
3	Иные характеристики объекта	Публичный сервитут на срок 49 лет в пользу ООО «ИНВЕСТ-ТРЕЙДХАУС» (ИНН: 7716799274, ОГРН: 1157746640270) в отношении земель и земельных участков в целях эксплуатации линейного объекта системы газоснабжения местного значения «Газопровод высокого давления от ГРПШ крахмального завода до с. Пичингуши, с. Молчаново» в соответствии со статьей 3.6 Федерального закона от 25.10.2001 №137-ФЗ «О введении в действие Земельного кодекса Российской Федерации»

Раздел 2

Сведения о местоположении границ объекта					
1. Система координат <u>МСК-13, зона 1</u>					
2. Сведения о характерных точках границ объекта					
Обозначение характерных точек границ	Координаты, м		Метод определения координат характерной точки	Средняя квадратическая погрешность положения характерной точки (M_t), м	Описание обозначения точки на местности (при наличии)
	X	Y			
1	2	3	4	5	6
1	434534.09	1191699.06	Аналитический метод	0.10	–
2	434531.52	1191708.81	Аналитический метод	0.10	–
3	434530.97	1191710.89	Аналитический метод	0.10	–
4	434528.45	1191720.42	Аналитический метод	0.10	–
5	434518.87	1191718.03	Аналитический метод	0.10	–
6	434517.78	1191717.74	Аналитический метод	0.10	–
7	434515.11	1191716.99	Аналитический метод	0.10	–
8	434513.97	1191718.56	Аналитический метод	0.10	–
9	434508.83	1191728.42	Аналитический метод	0.10	–
10	434502.53	1191744.27	Аналитический метод	0.10	–
11	434494.33	1191762.90	Аналитический метод	0.10	–
12	434482.15	1191795.40	Аналитический метод	0.10	–
13	434475.28	1191822.33	Аналитический метод	0.10	–
14	434467.30	1191852.22	Аналитический метод	0.10	–
15	434459.31	1191882.14	Аналитический метод	0.10	–
16	434455.68	1191942.32	Аналитический метод	0.10	–
17	434452.04	1192002.46	Аналитический метод	0.10	–
18	434448.72	1192057.18	Аналитический метод	0.10	–
19	434443.95	1192136.02	Аналитический метод	0.10	–
20	434440.01	1192201.08	Аналитический метод	0.10	–
21	434436.46	1192259.67	Аналитический метод	0.10	–
22	434432.07	1192332.25	Аналитический метод	0.10	–
23	434428.45	1192392.10	Аналитический метод	0.10	–
24	434424.48	1192442.89	Аналитический метод	0.10	–
25	434419.97	1192500.87	Аналитический метод	0.10	–
26	434413.63	1192582.21	Аналитический метод	0.10	–
27	434408.28	1192650.91	Аналитический метод	0.10	–
28	434401.14	1192742.44	Аналитический метод	0.10	–
29	434395.16	1192819.27	Аналитический метод	0.10	–
30	434389.42	1192892.90	Аналитический метод	0.10	–
31	434383.49	1192969.09	Аналитический метод	0.10	–
32	434378.11	1193038.09	Аналитический метод	0.10	–
33	434372.35	1193112.02	Аналитический метод	0.10	–
34	434367.93	1193168.78	Аналитический метод	0.10	–
35	434369.36	1193216.81	Аналитический метод	0.10	–
36	434370.64	1193259.98	Аналитический метод	0.10	–
37	434372.52	1193323.10	Аналитический метод	0.10	–
38	434374.85	1193401.35	Аналитический метод	0.10	–
39	434376.68	1193463.07	Аналитический метод	0.10	–
40	434378.70	1193530.80	Аналитический метод	0.10	–
41	434380.89	1193604.59	Аналитический метод	0.10	–
42	434383.13	1193679.91	Аналитический метод	0.10	–
43	434385.34	1193753.98	Аналитический метод	0.10	–
44	434387.75	1193835.09	Аналитический метод	0.10	–
45	434389.96	1193909.39	Аналитический метод	0.10	–
46	434392.27	1193986.93	Аналитический метод	0.10	–
47	434394.32	1194055.94	Аналитический метод	0.10	–
48	434396.59	1194132.16	Аналитический метод	0.10	–
49	434398.33	1194190.89	Аналитический метод	0.10	–
50	434400.53	1194264.65	Аналитический метод	0.10	–

51	434402.64	1194335.88	Аналитический метод	0.10	—
52	434404.08	1194384.05	Аналитический метод	0.10	—
53	434404.19	1194432.42	Аналитический метод	0.10	—
54	434403.35	1194455.85	Аналитический метод	0.10	—
55	434395.04	1194508.49	Аналитический метод	0.10	—
56	434387.20	1194558.08	Аналитический метод	0.10	—
57	434377.09	1194621.98	Аналитический метод	0.10	—
58	434368.17	1194678.41	Аналитический метод	0.10	—
59	434357.99	1194742.79	Аналитический метод	0.10	—
60	434347.12	1194811.60	Аналитический метод	0.10	—
61	434337.58	1194871.90	Аналитический метод	0.10	—
62	434329.46	1194923.25	Аналитический метод	0.10	—
63	434353.31	1194966.36	Аналитический метод	0.10	—
64	434372.99	1195001.92	Аналитический метод	0.10	—
65	434396.79	1195044.94	Аналитический метод	0.10	—
66	434422.81	1195091.98	Аналитический метод	0.10	—
67	434449.66	1195140.51	Аналитический метод	0.10	—
68	434479.36	1195194.19	Аналитический метод	0.10	—
69	434509.64	1195248.91	Аналитический метод	0.10	—
70	434535.66	1195295.94	Аналитический метод	0.10	—
71	434562.07	1195343.68	Аналитический метод	0.10	—
72	434589.81	1195393.81	Аналитический метод	0.10	—
73	434615.59	1195440.41	Аналитический метод	0.10	—
74	434639.63	1195483.87	Аналитический метод	0.10	—
75	434659.03	1195518.93	Аналитический метод	0.10	—
76	434672.82	1195543.87	Аналитический метод	0.10	—
77	434678.99	1195551.36	Аналитический метод	0.10	—
78	434679.53	1195552.29	Аналитический метод	0.10	—
79	434679.92	1195552.65	Аналитический метод	0.10	—
80	434687.87	1195559.87	Аналитический метод	0.10	—
81	434726.02	1195586.36	Аналитический метод	0.10	—
82	434739.30	1195569.03	Аналитический метод	0.10	—
83	434749.30	1195555.99	Аналитический метод	0.10	—
84	434760.50	1195541.37	Аналитический метод	0.10	—
85	434772.17	1195526.14	Аналитический метод	0.10	—
86	434787.70	1195508.58	Аналитический метод	0.10	—
87	434790.21	1195505.43	Аналитический метод	0.10	—
88	434786.93	1195497.91	Аналитический метод	0.10	—
89	434786.60	1195497.13	Аналитический метод	0.10	—
90	434782.77	1195487.95	Аналитический метод	0.10	—
91	434791.93	1195484.07	Аналитический метод	0.10	—
92	434793.56	1195483.38	Аналитический метод	0.10	—
93	434802.85	1195479.45	Аналитический метод	0.10	—
94	434806.70	1195488.78	Аналитический метод	0.10	—
95	434806.96	1195489.41	Аналитический метод	0.10	—
96	434810.74	1195498.55	Аналитический метод	0.10	—
97	434801.64	1195502.42	Аналитический метод	0.10	—
98	434800.02	1195503.11	Аналитический метод	0.10	—
99	434796.96	1195504.41	Аналитический метод	0.10	—
100	434796.32	1195505.79	Аналитический метод	0.10	—
101	434791.53	1195511.80	Аналитический метод	0.10	—
102	434776.03	1195529.32	Аналитический метод	0.10	—
103	434764.47	1195544.41	Аналитический метод	0.10	—
104	434753.27	1195559.03	Аналитический метод	0.10	—
105	434743.27	1195572.08	Аналитический метод	0.10	—
106	434730.13	1195589.22	Аналитический метод	0.10	—
107	434755.36	1195606.74	Аналитический метод	0.10	—
108	434776.40	1195621.35	Аналитический метод	0.10	—
109	434797.10	1195635.16	Аналитический метод	0.10	—
110	434818.07	1195649.14	Аналитический метод	0.10	—
111	434836.53	1195661.46	Аналитический метод	0.10	—
112	434854.87	1195673.68	Аналитический метод	0.10	—
113	434882.52	1195692.13	Аналитический метод	0.10	—
114	434903.71	1195706.26	Аналитический метод	0.10	—
115	434930.75	1195724.29	Аналитический метод	0.10	—
116	434956.85	1195741.70	Аналитический метод	0.10	—
117	434980.59	1195757.53	Аналитический метод	0.10	—

118	435010.24	1195777.30	Аналитический метод	0.10	—
119	435035.97	1195794.46	Аналитический метод	0.10	—
120	435061.60	1195811.56	Аналитический метод	0.10	—
121	435073.38	1195819.41	Аналитический метод	0.10	—
122	435092.83	1195832.39	Аналитический метод	0.10	—
123	435116.32	1195848.05	Аналитический метод	0.10	—
124	435144.79	1195867.04	Аналитический метод	0.10	—
125	435169.21	1195883.33	Аналитический метод	0.10	—
126	435194.94	1195900.48	Аналитический метод	0.10	—
127	435219.43	1195916.82	Аналитический метод	0.10	—
128	435245.28	1195934.06	Аналитический метод	0.10	—
129	435269.95	1195950.51	Аналитический метод	0.10	—
130	435292.16	1195965.31	Аналитический метод	0.10	—
131	435304.21	1195977.69	Аналитический метод	0.10	—
132	435314.40	1195988.17	Аналитический метод	0.10	—
133	435327.95	1196005.74	Аналитический метод	0.10	—
134	435341.26	1196027.13	Аналитический метод	0.10	—
135	435352.85	1196045.74	Аналитический метод	0.10	—
136	435364.04	1196063.73	Аналитический метод	0.10	—
137	435374.12	1196079.92	Аналитический метод	0.10	—
138	435387.91	1196102.08	Аналитический метод	0.10	—
139	435399.35	1196120.45	Аналитический метод	0.10	—
140	435410.84	1196138.92	Аналитический метод	0.10	—
141	435423.65	1196159.50	Аналитический метод	0.10	—
142	435434.62	1196177.12	Аналитический метод	0.10	—
143	435445.93	1196195.30	Аналитический метод	0.10	—
144	435458.51	1196215.51	Аналитический метод	0.10	—
145	435464.86	1196235.20	Аналитический метод	0.10	—
146	435471.15	1196254.69	Аналитический метод	0.10	—
147	435479.02	1196279.09	Аналитический метод	0.10	—
148	435487.26	1196304.61	Аналитический метод	0.10	—
149	435496.63	1196333.65	Аналитический метод	0.10	—
150	435506.22	1196363.35	Аналитический метод	0.10	—
151	435515.07	1196390.78	Аналитический метод	0.10	—
152	435524.73	1196420.70	Аналитический метод	0.10	—
153	435535.48	1196454.01	Аналитический метод	0.10	—
154	435546.40	1196487.83	Аналитический метод	0.10	—
155	435557.11	1196521.04	Аналитический метод	0.10	—
156	435566.05	1196548.74	Аналитический метод	0.10	—
157	435575.49	1196577.97	Аналитический метод	0.10	—
158	435584.30	1196605.27	Аналитический метод	0.10	—
159	435593.71	1196634.41	Аналитический метод	0.10	—
160	435604.21	1196666.96	Аналитический метод	0.10	—
161	435611.13	1196688.40	Аналитический метод	0.10	—
162	435620.88	1196718.59	Аналитический метод	0.10	—
163	435630.10	1196747.18	Аналитический метод	0.10	—
164	435638.92	1196774.49	Аналитический метод	0.10	—
165	435647.16	1196800.02	Аналитический метод	0.10	—
166	435653.80	1196820.59	Аналитический метод	0.10	—
167	435663.05	1196849.27	Аналитический метод	0.10	—
168	435671.27	1196874.72	Аналитический метод	0.10	—
169	435679.75	1196900.99	Аналитический метод	0.10	—
170	435687.22	1196924.13	Аналитический метод	0.10	—
171	435695.74	1196950.55	Аналитический метод	0.10	—
172	435703.68	1196975.13	Аналитический метод	0.10	—
173	435712.12	1197001.30	Аналитический метод	0.10	—
174	435720.55	1197027.42	Аналитический метод	0.10	—
175	435728.51	1197052.08	Аналитический метод	0.10	—
176	435735.34	1197073.22	Аналитический метод	0.10	—
177	435742.12	1197094.24	Аналитический метод	0.10	—
178	435749.54	1197117.22	Аналитический метод	0.10	—
179	435756.08	1197137.51	Аналитический метод	0.10	—
180	435762.61	1197157.73	Аналитический метод	0.10	—
181	435768.47	1197175.89	Аналитический метод	0.10	—
182	435767.39	1197185.88	Аналитический метод	0.10	—
183	435768.85	1197194.67	Аналитический метод	0.10	—
184	435774.02	1197200.36	Аналитический метод	0.10	—

185	435783.05	1197206.71	Аналитический метод	0.10	—
186	435796.47	1197212.31	Аналитический метод	0.10	—
187	435813.68	1197219.50	Аналитический метод	0.10	—
188	435840.05	1197230.51	Аналитический метод	0.10	—
189	435872.27	1197243.97	Аналитический метод	0.10	—
190	435913.22	1197261.08	Аналитический метод	0.10	—
191	435956.82	1197279.30	Аналитический метод	0.10	—
192	435997.59	1197296.33	Аналитический метод	0.10	—
193	436038.77	1197313.54	Аналитический метод	0.10	—
194	436073.63	1197325.65	Аналитический метод	0.10	—
195	436103.41	1197336.00	Аналитический метод	0.10	—
196	436147.55	1197351.33	Аналитический метод	0.10	—
197	436194.12	1197367.51	Аналитический метод	0.10	—
198	436238.85	1197383.06	Аналитический метод	0.10	—
199	436258.53	1197387.70	Аналитический метод	0.10	—
200	436273.83	1197391.31	Аналитический метод	0.10	—
201	436288.85	1197399.07	Аналитический метод	0.10	—
202	436294.80	1197410.77	Аналитический метод	0.10	—
203	436302.04	1197441.55	Аналитический метод	0.10	—
204	436309.12	1197467.19	Аналитический метод	0.10	—
205	436319.81	1197505.93	Аналитический метод	0.10	—
206	436328.83	1197538.63	Аналитический метод	0.10	—
207	436342.60	1197588.51	Аналитический метод	0.10	—
208	436356.08	1197637.36	Аналитический метод	0.10	—
209	436368.30	1197681.63	Аналитический метод	0.10	—
210	436381.66	1197730.05	Аналитический метод	0.10	—
211	436395.80	1197781.27	Аналитический метод	0.10	—
212	436407.93	1197825.22	Аналитический метод	0.10	—
213	436423.45	1197881.47	Аналитический метод	0.10	—
214	436437.91	1197933.86	Аналитический метод	0.10	—
215	436452.71	1197987.46	Аналитический метод	0.10	—
216	436467.56	1198041.27	Аналитический метод	0.10	—
217	436484.06	1198101.09	Аналитический метод	0.10	—
218	436531.90	1198135.76	Аналитический метод	0.10	—
219	436572.90	1198159.00	Аналитический метод	0.10	—
220	436615.58	1198188.77	Аналитический метод	0.10	—
221	436632.07	1198190.59	Аналитический метод	0.10	—
222	436643.60	1198191.87	Аналитический метод	0.10	—
223	436660.71	1198193.76	Аналитический метод	0.10	—
224	436682.92	1198187.62	Аналитический метод	0.10	—
225	436700.53	1198182.75	Аналитический метод	0.10	—
226	436718.21	1198177.87	Аналитический метод	0.10	—
227	436734.62	1198173.80	Аналитический метод	0.10	—
228	436752.32	1198169.41	Аналитический метод	0.10	—
229	436770.23	1198164.96	Аналитический метод	0.10	—
230	436786.59	1198155.42	Аналитический метод	0.10	—
231	436802.70	1198146.03	Аналитический метод	0.10	—
232	436817.71	1198137.29	Аналитический метод	0.10	—
233	436841.53	1198131.85	Аналитический метод	0.10	—
234	436864.14	1198121.27	Аналитический метод	0.10	—
235	436882.78	1198112.55	Аналитический метод	0.10	—
236	436886.92	1198100.83	Аналитический метод	0.10	—
237	436894.23	1198086.23	Аналитический метод	0.10	—
238	436911.34	1198080.31	Аналитический метод	0.10	—
239	436926.24	1198077.23	Аналитический метод	0.10	—
240	436954.89	1198073.90	Аналитический метод	0.10	—
241	436988.60	1198069.98	Аналитический метод	0.10	—
242	437027.13	1198065.49	Аналитический метод	0.10	—
243	437071.40	1198060.34	Аналитический метод	0.10	—
244	437108.80	1198055.98	Аналитический метод	0.10	—
245	437142.95	1198052.00	Аналитический метод	0.10	—
246	437182.42	1198047.41	Аналитический метод	0.10	—
247	437227.81	1198042.12	Аналитический метод	0.10	—
248	437286.55	1198035.28	Аналитический метод	0.10	—
249	437337.11	1198029.40	Аналитический метод	0.10	—
250	437394.18	1198022.75	Аналитический метод	0.10	—
251	437447.92	1198016.50	Аналитический метод	0.10	—

252	437495.70	1198010.93	Аналитический метод	0.10	—
253	437546.49	1198005.02	Аналитический метод	0.10	—
254	437599.76	1197998.82	Аналитический метод	0.10	—
255	437643.34	1197993.74	Аналитический метод	0.10	—
256	437692.43	1197988.03	Аналитический метод	0.10	—
257	437747.94	1197981.57	Аналитический метод	0.10	—
258	437793.45	1197976.27	Аналитический метод	0.10	—
259	437843.16	1197970.48	Аналитический метод	0.10	—
260	437898.92	1197963.99	Аналитический метод	0.10	—
261	437959.01	1197956.99	Аналитический метод	0.10	—
262	438008.12	1197951.27	Аналитический метод	0.10	—
263	438064.73	1197944.68	Аналитический метод	0.10	—
264	438123.27	1197937.87	Аналитический метод	0.10	—
265	438169.78	1197932.45	Аналитический метод	0.10	—
266	438230.22	1197925.42	Аналитический метод	0.10	—
267	438274.69	1197920.24	Аналитический метод	0.10	—
268	438332.58	1197913.50	Аналитический метод	0.10	—
269	438382.15	1197907.73	Аналитический метод	0.10	—
270	438453.62	1197899.41	Аналитический метод	0.10	—
271	438494.46	1197894.65	Аналитический метод	0.10	—
272	438525.85	1197891.00	Аналитический метод	0.10	—
273	438576.61	1197885.09	Аналитический метод	0.10	—
274	438624.82	1197879.47	Аналитический метод	0.10	—
275	438674.35	1197873.71	Аналитический метод	0.10	—
276	438718.12	1197868.61	Аналитический метод	0.10	—
277	438736.82	1197866.25	Аналитический метод	0.10	—
278	438748.05	1197865.25	Аналитический метод	0.10	—
279	438764.43	1197867.34	Аналитический метод	0.10	—
280	438780.30	1197873.84	Аналитический метод	0.10	—
281	438798.42	1197913.52	Аналитический метод	0.10	—
282	438820.56	1197962.04	Аналитический метод	0.10	—
283	438840.47	1198005.63	Аналитический метод	0.10	—
284	438859.26	1198046.79	Аналитический метод	0.10	—
285	438878.16	1198088.21	Аналитический метод	0.10	—
286	438892.12	1198118.77	Аналитический метод	0.10	—
287	438902.78	1198142.13	Аналитический метод	0.10	—
288	438914.98	1198184.34	Аналитический метод	0.10	—
289	438926.23	1198223.26	Аналитический метод	0.10	—
290	438938.84	1198266.88	Аналитический метод	0.10	—
291	438952.38	1198313.75	Аналитический метод	0.10	—
292	438966.98	1198364.26	Аналитический метод	0.10	—
293	438979.66	1198408.09	Аналитический метод	0.10	—
294	438993.97	1198450.33	Аналитический метод	0.10	—
295	439009.35	1198495.67	Аналитический метод	0.10	—
296	439022.28	1198533.79	Аналитический метод	0.10	—
297	439032.37	1198563.56	Аналитический метод	0.10	—
298	439046.19	1198604.28	Аналитический метод	0.10	—
299	439064.47	1198646.40	Аналитический метод	0.10	—
300	439084.20	1198691.81	Аналитический метод	0.10	—
301	439100.75	1198722.20	Аналитический метод	0.10	—
302	439121.60	1198760.50	Аналитический метод	0.10	—
303	439143.84	1198797.07	Аналитический метод	0.10	—
304	439164.52	1198822.53	Аналитический метод	0.10	—
305	439167.26	1198865.08	Аналитический метод	0.10	—
306	439166.56	1198917.11	Аналитический метод	0.10	—
307	439165.94	1198962.40	Аналитический метод	0.10	—
308	439158.59	1199016.20	Аналитический метод	0.10	—
309	439152.09	1199063.77	Аналитический метод	0.10	—
310	439143.81	1199124.37	Аналитический метод	0.10	—
311	439137.03	1199173.99	Аналитический метод	0.10	—
312	439129.34	1199230.23	Аналитический метод	0.10	—
313	439121.10	1199273.42	Аналитический метод	0.10	—
314	439113.68	1199312.35	Аналитический метод	0.10	—
315	439103.74	1199364.52	Аналитический метод	0.10	—
316	439093.86	1199416.38	Аналитический метод	0.10	—
317	439085.32	1199461.24	Аналитический метод	0.10	—
318	439084.33	1199466.56	Аналитический метод	0.10	—

319	439084.15	1199467.54	Аналитический метод	0.10	—
320	439083.72	1199469.85	Аналитический метод	0.10	—
321	439082.46	1199470.15	Аналитический метод	0.10	—
322	439081.39	1199470.41	Аналитический метод	0.10	—
323	439079.45	1199470.88	Аналитический метод	0.10	—
324	439078.27	1199466.02	Аналитический метод	0.10	—
325	439079.39	1199465.75	Аналитический метод	0.10	—
326	439080.40	1199460.32	Аналитический метод	0.10	—
327	439088.95	1199415.45	Аналитический метод	0.10	—
328	439098.83	1199363.59	Аналитический метод	0.10	—
329	439108.77	1199311.42	Аналитический метод	0.10	—
330	439116.19	1199272.49	Аналитический метод	0.10	—
331	439124.41	1199229.43	Аналитический метод	0.10	—
332	439132.08	1199173.31	Аналитический метод	0.10	—
333	439138.86	1199123.69	Аналитический метод	0.10	—
334	439147.14	1199063.09	Аналитический метод	0.10	—
335	439153.64	1199015.52	Аналитический метод	0.10	—
336	439160.94	1198962.03	Аналитический метод	0.10	—
337	439161.56	1198917.04	Аналитический метод	0.10	—
338	439162.26	1198865.21	Аналитический метод	0.10	—
339	439159.64	1198824.45	Аналитический метод	0.10	—
340	439139.74	1198799.96	Аналитический метод	0.10	—
341	439117.27	1198763.00	Аналитический метод	0.10	—
342	439096.36	1198724.59	Аналитический метод	0.10	—
343	439079.70	1198694.01	Аналитический метод	0.10	—
344	439059.89	1198648.39	Аналитический метод	0.10	—
345	439041.52	1198606.08	Аналитический метод	0.10	—
346	439027.64	1198565.16	Аналитический метод	0.10	—
347	439017.55	1198535.39	Аналитический метод	0.10	—
348	439004.62	1198497.27	Аналитический метод	0.10	—
349	438989.24	1198451.93	Аналитический метод	0.10	—
350	438974.89	1198409.59	Аналитический метод	0.10	—
351	438962.18	1198365.65	Аналитический метод	0.10	—
352	438947.58	1198315.14	Аналитический метод	0.10	—
353	438934.04	1198268.27	Аналитический метод	0.10	—
354	438921.43	1198224.65	Аналитический метод	0.10	—
355	438910.18	1198185.73	Аналитический метод	0.10	—
356	438898.08	1198143.87	Аналитический метод	0.10	—
357	438887.57	1198120.85	Аналитический метод	0.10	—
358	438873.61	1198090.29	Аналитический метод	0.10	—
359	438854.71	1198048.87	Аналитический метод	0.10	—
360	438835.92	1198007.71	Аналитический метод	0.10	—
361	438816.01	1197964.12	Аналитический метод	0.10	—
362	438793.87	1197915.60	Аналитический метод	0.10	—
363	438776.57	1197877.72	Аналитический метод	0.10	—
364	438763.15	1197872.22	Аналитический метод	0.10	—
365	438747.95	1197870.28	Аналитический метод	0.10	—
366	438737.35	1197871.22	Аналитический метод	0.10	—
367	438718.72	1197873.58	Аналитический метод	0.10	—
368	438674.93	1197878.68	Аналитический метод	0.10	—
369	438625.40	1197884.44	Аналитический метод	0.10	—
370	438577.19	1197890.06	Аналитический метод	0.10	—
371	438526.43	1197895.97	Аналитический метод	0.10	—
372	438495.04	1197899.62	Аналитический метод	0.10	—
373	438454.20	1197904.38	Аналитический метод	0.10	—
374	438382.73	1197912.70	Аналитический метод	0.10	—
375	438333.16	1197918.47	Аналитический метод	0.10	—
376	438275.27	1197925.21	Аналитический метод	0.10	—
377	438230.80	1197930.39	Аналитический метод	0.10	—
378	438170.36	1197937.42	Аналитический метод	0.10	—
379	438123.85	1197942.84	Аналитический метод	0.10	—
380	438065.31	1197949.65	Аналитический метод	0.10	—
381	438008.70	1197956.24	Аналитический метод	0.10	—
382	437959.59	1197961.96	Аналитический метод	0.10	—
383	437899.50	1197968.96	Аналитический метод	0.10	—
384	437843.74	1197975.45	Аналитический метод	0.10	—
385	437794.03	1197981.24	Аналитический метод	0.10	—

386	437748.52	1197986.54	Аналитический метод	0.10	—
387	437693.01	1197993.00	Аналитический метод	0.10	—
388	437643.92	1197998.71	Аналитический метод	0.10	—
389	437600.34	1198003.79	Аналитический метод	0.10	—
390	437547.07	1198009.99	Аналитический метод	0.10	—
391	437496.28	1198015.90	Аналитический метод	0.10	—
392	437448.50	1198021.47	Аналитический метод	0.10	—
393	437394.76	1198027.72	Аналитический метод	0.10	—
394	437337.69	1198034.37	Аналитический метод	0.10	—
395	437287.13	1198040.25	Аналитический метод	0.10	—
396	437228.39	1198047.09	Аналитический метод	0.10	—
397	437183.00	1198052.38	Аналитический метод	0.10	—
398	437143.53	1198056.97	Аналитический метод	0.10	—
399	437109.38	1198060.95	Аналитический метод	0.10	—
400	437071.98	1198065.31	Аналитический метод	0.10	—
401	437027.71	1198070.46	Аналитический метод	0.10	—
402	436989.18	1198074.95	Аналитический метод	0.10	—
403	436955.47	1198078.87	Аналитический метод	0.10	—
404	436927.04	1198082.17	Аналитический метод	0.10	—
405	436912.67	1198085.14	Аналитический метод	0.10	—
406	436897.79	1198090.29	Аналитический метод	0.10	—
407	436891.53	1198102.78	Аналитический метод	0.10	—
408	436886.80	1198116.19	Аналитический метод	0.10	—
409	436866.26	1198125.80	Аналитический метод	0.10	—
410	436843.16	1198136.60	Аналитический метод	0.10	—
411	436819.56	1198141.99	Аналитический метод	0.10	—
412	436805.22	1198150.35	Аналитический метод	0.10	—
413	436789.11	1198159.74	Аналитический метод	0.10	—
414	436772.13	1198169.64	Аналитический метод	0.10	—
415	436753.52	1198174.26	Аналитический метод	0.10	—
416	436735.82	1198178.65	Аналитический метод	0.10	—
417	436719.48	1198182.70	Аналитический метод	0.10	—
418	436701.86	1198187.57	Аналитический метод	0.10	—
419	436684.25	1198192.44	Аналитический метод	0.10	—
420	436661.11	1198198.84	Аналитический метод	0.10	—
421	436643.05	1198196.84	Аналитический метод	0.10	—
422	436631.52	1198195.56	Аналитический метод	0.10	—
423	436613.76	1198193.60	Аналитический метод	0.10	—
424	436570.23	1198163.23	Аналитический метод	0.10	—
425	436529.20	1198139.97	Аналитический метод	0.10	—
426	436479.71	1198104.11	Аналитический метод	0.10	—
427	436462.74	1198042.60	Аналитический метод	0.10	—
428	436447.89	1197988.79	Аналитический метод	0.10	—
429	436433.09	1197935.19	Аналитический метод	0.10	—
430	436418.63	1197882.80	Аналитический метод	0.10	—
431	436403.11	1197826.55	Аналитический метод	0.10	—
432	436390.98	1197782.60	Аналитический метод	0.10	—
433	436376.84	1197731.38	Аналитический метод	0.10	—
434	436363.48	1197682.96	Аналитический метод	0.10	—
435	436351.26	1197638.69	Аналитический метод	0.10	—
436	436337.78	1197589.84	Аналитический метод	0.10	—
437	436324.01	1197539.96	Аналитический метод	0.10	—
438	436314.99	1197507.26	Аналитический метод	0.10	—
439	436304.30	1197468.52	Аналитический метод	0.10	—
440	436297.19	1197442.79	Аналитический метод	0.10	—
441	436290.07	1197412.50	Аналитический метод	0.10	—
442	436285.12	1197402.77	Аналитический метод	0.10	—
443	436272.08	1197396.04	Аналитический метод	0.10	—
444	436257.38	1197392.57	Аналитический метод	0.10	—
445	436237.45	1197387.86	Аналитический метод	0.10	—
446	436192.48	1197372.23	Аналитический метод	0.10	—
447	436145.91	1197356.05	Аналитический метод	0.10	—
448	436101.77	1197340.72	Аналитический метод	0.10	—
449	436071.99	1197330.37	Аналитический метод	0.10	—
450	436036.99	1197318.21	Аналитический метод	0.10	—
451	435995.66	1197300.95	Аналитический метод	0.10	—
452	435954.89	1197283.92	Аналитический метод	0.10	—

453	435911.29	1197265.70	Аналитический метод	0.10	—
454	435870.34	1197248.59	Аналитический метод	0.10	—
455	435838.12	1197235.13	Аналитический метод	0.10	—
456	435811.75	1197224.12	Аналитический метод	0.10	—
457	435794.54	1197216.93	Аналитический метод	0.10	—
458	435780.62	1197211.11	Аналитический метод	0.10	—
459	435770.69	1197204.13	Аналитический метод	0.10	—
460	435764.16	1197196.94	Аналитический метод	0.10	—
461	435762.34	1197186.03	Аналитический метод	0.10	—
462	435763.39	1197176.41	Аналитический метод	0.10	—
463	435757.85	1197159.26	Аналитический метод	0.10	—
464	435751.32	1197139.04	Аналитический метод	0.10	—
465	435744.78	1197118.75	Аналитический метод	0.10	—
466	435737.36	1197095.77	Аналитический метод	0.10	—
467	435730.59	1197074.75	Аналитический метод	0.10	—
468	435723.76	1197053.62	Аналитический метод	0.10	—
469	435715.79	1197028.95	Аналитический метод	0.10	—
470	435707.36	1197002.83	Аналитический метод	0.10	—
471	435698.92	1196976.66	Аналитический метод	0.10	—
472	435690.99	1196952.08	Аналитический метод	0.10	—
473	435682.46	1196925.66	Аналитический метод	0.10	—
474	435675.00	1196902.52	Аналитический метод	0.10	—
475	435666.52	1196876.25	Аналитический метод	0.10	—
476	435658.30	1196850.80	Аналитический метод	0.10	—
477	435649.04	1196822.12	Аналитический метод	0.10	—
478	435642.41	1196801.55	Аналитический метод	0.10	—
479	435634.17	1196776.02	Аналитический метод	0.10	—
480	435625.34	1196748.71	Аналитический метод	0.10	—
481	435616.12	1196720.12	Аналитический метод	0.10	—
482	435606.38	1196689.93	Аналитический метод	0.10	—
483	435599.45	1196668.49	Аналитический метод	0.10	—
484	435588.95	1196635.94	Аналитический метод	0.10	—
485	435579.55	1196606.80	Аналитический метод	0.10	—
486	435570.73	1196579.50	Аналитический метод	0.10	—
487	435561.30	1196550.27	Аналитический метод	0.10	—
488	435552.35	1196522.57	Аналитический метод	0.10	—
489	435541.64	1196489.36	Аналитический метод	0.10	—
490	435530.73	1196455.54	Аналитический метод	0.10	—
491	435519.97	1196422.23	Аналитический метод	0.10	—
492	435510.32	1196392.31	Аналитический метод	0.10	—
493	435501.46	1196364.88	Аналитический метод	0.10	—
494	435491.88	1196335.18	Аналитический метод	0.10	—
495	435482.50	1196306.14	Аналитический метод	0.10	—
496	435474.26	1196280.62	Аналитический метод	0.10	—
497	435466.39	1196256.22	Аналитический метод	0.10	—
498	435460.10	1196236.73	Аналитический метод	0.10	—
499	435453.94	1196217.63	Аналитический метод	0.10	—
500	435441.68	1196197.95	Аналитический метод	0.10	—
501	435430.37	1196179.77	Аналитический метод	0.10	—
502	435419.40	1196162.15	Аналитический метод	0.10	—
503	435406.59	1196141.56	Аналитический метод	0.10	—
504	435395.10	1196123.10	Аналитический метод	0.10	—
505	435383.66	1196104.73	Аналитический метод	0.10	—
506	435369.87	1196082.57	Аналитический метод	0.10	—
507	435359.79	1196066.38	Аналитический метод	0.10	—
508	435348.60	1196048.39	Аналитический метод	0.10	—
509	435337.01	1196029.78	Аналитический метод	0.10	—
510	435323.83	1196008.59	Аналитический метод	0.10	—
511	435310.62	1195991.45	Аналитический метод	0.10	—
512	435300.63	1195981.18	Аналитический метод	0.10	—
513	435288.94	1195969.18	Аналитический метод	0.10	—
514	435267.18	1195954.67	Аналитический метод	0.10	—
515	435242.51	1195938.22	Аналитический метод	0.10	—
516	435216.66	1195920.98	Аналитический метод	0.10	—
517	435192.17	1195904.64	Аналитический метод	0.10	—
518	435166.44	1195887.49	Аналитический метод	0.10	—
519	435142.02	1195871.20	Аналитический метод	0.10	—

520	435113.55	1195852.21	Аналитический метод	0.10	—
521	435090.06	1195836.55	Аналитический метод	0.10	—
522	435070.61	1195823.57	Аналитический метод	0.10	—
523	435058.83	1195815.72	Аналитический метод	0.10	—
524	435033.20	1195798.62	Аналитический метод	0.10	—
525	435007.47	1195781.46	Аналитический метод	0.10	—
526	434977.82	1195761.69	Аналитический метод	0.10	—
527	434954.08	1195745.86	Аналитический метод	0.10	—
528	434927.98	1195728.45	Аналитический метод	0.10	—
529	434900.94	1195710.42	Аналитический метод	0.10	—
530	434879.75	1195696.29	Аналитический метод	0.10	—
531	434852.10	1195677.84	Аналитический метод	0.10	—
532	434833.76	1195665.62	Аналитический метод	0.10	—
533	434815.30	1195653.30	Аналитический метод	0.10	—
534	434794.33	1195639.32	Аналитический метод	0.10	—
535	434773.58	1195625.48	Аналитический метод	0.10	—
536	434752.51	1195610.84	Аналитический метод	0.10	—
537	434725.56	1195592.12	Аналитический метод	0.10	—
538	434684.75	1195563.79	Аналитический метод	0.10	—
539	434676.16	1195555.99	Аналитический метод	0.10	—
540	434675.66	1195555.39	Аналитический метод	0.10	—
541	434676.50	1195554.85	Аналитический метод	0.10	—
542	434675.77	1195553.71	Аналитический метод	0.10	—
543	434674.92	1195554.25	Аналитический метод	0.10	—
544	434668.67	1195546.69	Аналитический метод	0.10	—
545	434654.65	1195521.35	Аналитический метод	0.10	—
546	434635.25	1195486.29	Аналитический метод	0.10	—
547	434611.21	1195442.83	Аналитический метод	0.10	—
548	434585.44	1195396.23	Аналитический метод	0.10	—
549	434557.69	1195346.10	Аналитический метод	0.10	—
550	434531.28	1195298.36	Аналитический метод	0.10	—
551	434505.26	1195251.33	Аналитический метод	0.10	—
552	434474.99	1195196.61	Аналитический метод	0.10	—
553	434445.28	1195142.93	Аналитический метод	0.10	—
554	434418.43	1195094.40	Аналитический метод	0.10	—
555	434392.41	1195047.36	Аналитический метод	0.10	—
556	434368.62	1195004.34	Аналитический метод	0.10	—
557	434348.94	1194968.78	Аналитический метод	0.10	—
558	434324.26	1194924.17	Аналитический метод	0.10	—
559	434332.64	1194871.12	Аналитический метод	0.10	—
560	434342.18	1194810.82	Аналитический метод	0.10	—
561	434353.05	1194742.01	Аналитический метод	0.10	—
562	434363.23	1194677.63	Аналитический метод	0.10	—
563	434372.15	1194621.20	Аналитический метод	0.10	—
564	434382.26	1194557.30	Аналитический метод	0.10	—
565	434390.10	1194507.71	Аналитический метод	0.10	—
566	434398.37	1194455.37	Аналитический метод	0.10	—
567	434399.19	1194432.34	Аналитический метод	0.10	—
568	434399.08	1194384.13	Аналитический метод	0.10	—
569	434397.64	1194336.03	Аналитический метод	0.10	—
570	434395.53	1194264.80	Аналитический метод	0.10	—
571	434393.33	1194191.04	Аналитический метод	0.10	—
572	434391.59	1194132.31	Аналитический метод	0.10	—
573	434389.32	1194056.09	Аналитический метод	0.10	—
574	434387.27	1193987.08	Аналитический метод	0.10	—
575	434384.96	1193909.54	Аналитический метод	0.10	—
576	434382.75	1193835.24	Аналитический метод	0.10	—
577	434380.34	1193754.13	Аналитический метод	0.10	—
578	434378.13	1193680.06	Аналитический метод	0.10	—
579	434375.89	1193604.74	Аналитический метод	0.10	—
580	434373.70	1193530.95	Аналитический метод	0.10	—
581	434371.68	1193463.22	Аналитический метод	0.10	—
582	434369.85	1193401.50	Аналитический метод	0.10	—
583	434367.52	1193323.25	Аналитический метод	0.10	—
584	434365.64	1193260.13	Аналитический метод	0.10	—
585	434364.36	1193216.96	Аналитический метод	0.10	—
586	434362.93	1193168.66	Аналитический метод	0.10	—

587	434367.37	1193111.63	Аналитический метод	0.10	—
588	434373.13	1193037.70	Аналитический метод	0.10	—
589	434378.51	1192968.70	Аналитический метод	0.10	—
590	434384.44	1192892.51	Аналитический метод	0.10	—
591	434390.18	1192818.88	Аналитический метод	0.10	—
592	434396.16	1192742.05	Аналитический метод	0.10	—
593	434403.30	1192650.52	Аналитический метод	0.10	—
594	434408.65	1192581.82	Аналитический метод	0.10	—
595	434414.99	1192500.48	Аналитический метод	0.10	—
596	434419.50	1192442.50	Аналитический метод	0.10	—
597	434423.46	1192391.75	Аналитический метод	0.10	—
598	434427.08	1192331.95	Аналитический метод	0.10	—
599	434431.47	1192259.37	Аналитический метод	0.10	—
600	434435.02	1192200.78	Аналитический метод	0.10	—
601	434438.96	1192135.72	Аналитический метод	0.10	—
602	434443.73	1192056.88	Аналитический метод	0.10	—
603	434447.05	1192002.16	Аналитический метод	0.10	—
604	434450.69	1191942.02	Аналитический метод	0.10	—
605	434454.35	1191881.34	Аналитический метод	0.10	—
606	434462.47	1191850.93	Аналитический метод	0.10	—
607	434470.44	1191821.06	Аналитический метод	0.10	—
608	434477.37	1191793.90	Аналитический метод	0.10	—
609	434489.70	1191761.02	Аналитический метод	0.10	—
610	434497.91	1191742.34	Аналитический метод	0.10	—
611	434504.28	1191726.34	Аналитический метод	0.10	—
612	434509.71	1191715.92	Аналитический метод	0.10	—
613	434509.98	1191715.55	Аналитический метод	0.10	—
614	434508.28	1191715.08	Аналитический метод	0.10	—
615	434510.82	1191705.54	Аналитический метод	0.10	—
616	434511.37	1191703.47	Аналитический метод	0.10	—
617	434513.91	1191693.89	Аналитический метод	0.10	—
618	434523.51	1191696.35	Аналитический метод	0.10	—
619	434524.33	1191696.56	Аналитический метод	0.10	—
1	434534.09	1191699.06	Аналитический метод	0.10	—

3. Сведения о характерных точках части (частей) границы объекта

Обозначение характерных точек части границы	Координаты, м		Метод определения координат характерной точки	Средняя квадратическая погрешность положения характерной точки (M_t), м	Описание обозначения точки на местности (при наличии)
	X	Y			
1	2	3	4	5	6
—	—	—	—	—	—

Раздел 3

Сведения о местоположении измененных (уточненных) границ объекта							
1. Система координат -							
2. Сведения о характерных точках границ объекта							
Обозначение характерных точек границ	Существующие координаты, м		Измененные (уточненные) координаты, м		Метод определения координат характерной точки	Средняя квадратическая погрешность положения характерной точки (Mt), м	Описание обозначения точки на местности (при наличии)
	X	Y	X	Y			
1	2	3	4	5	6	7	8
-	-	-	-	-	-	-	
3. Сведения о характерных точках части (частей) границы объекта							
Обозначение характерных точек части границы	Существующие координаты, м		Измененные (уточненные) координаты, м		Метод определения координат характерной точки	Средняя квадратическая погрешность положения характерной точки (Mt), м	Описание обозначения точки на местности (при наличии)
	X	Y	X	Y			
1	2	3	4	5	6	7	8
-	-	-	-	-	-	-	

Раздел 4

Схема расположения границ публичного сервитута

Обзорная схема расположения

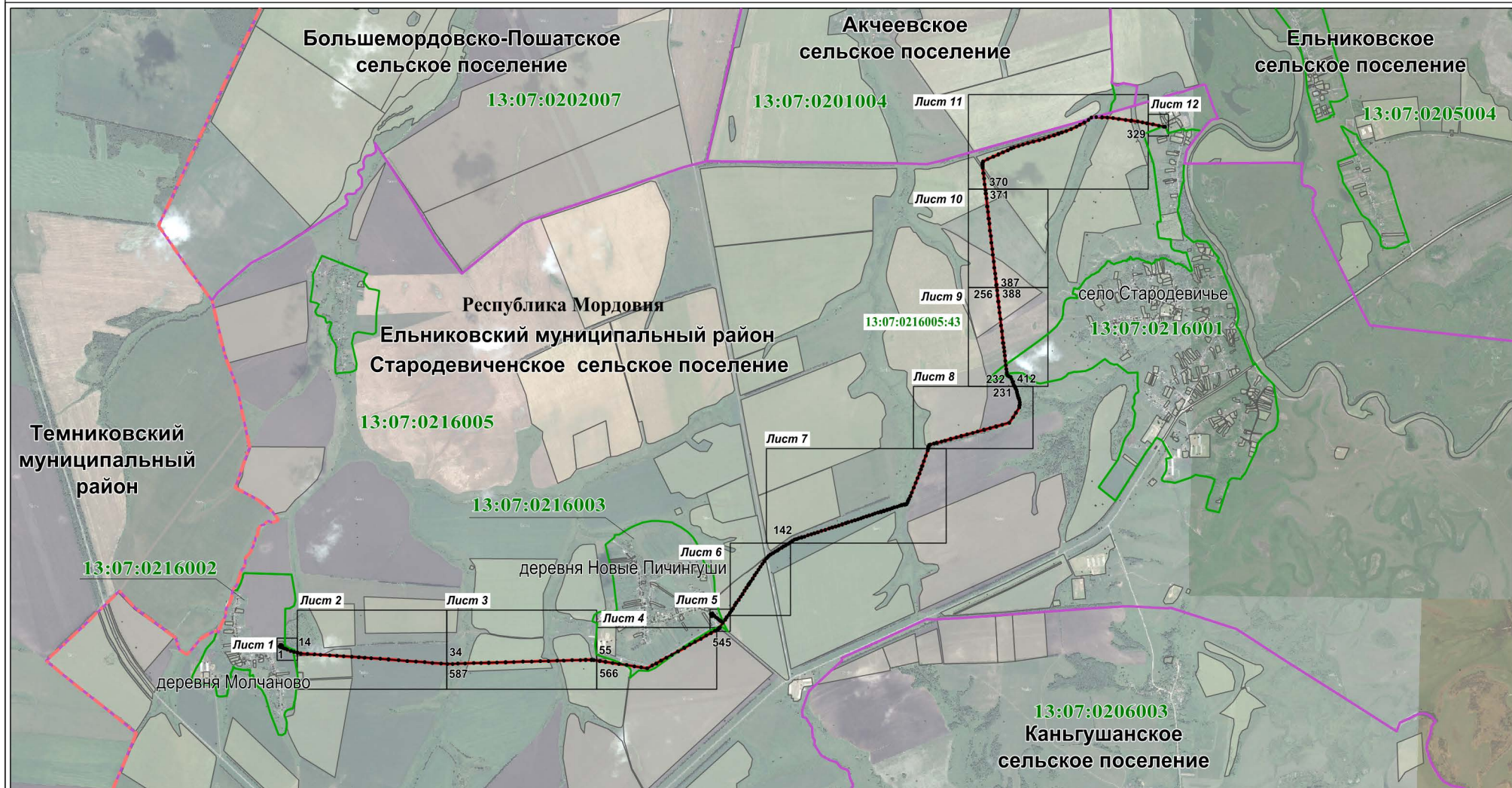

Используемые условные знаки и обозначения:

Масштаб 1 : 50000

- | | | |
|--|---|--|
| | 1 | - характерная точка планируемой границы публичного сервитута |
| | | - планируемая граница публичного сервитута |
| | | - граница муниципального района |
| | | - граница сельского поселения |
| | | - граница кадастрового квартала |
| | | - газопровод |

13:07:0216005:43

13:07:0206003

Республика Мордовия

Ельниковский муниципальный район

Стародевиченское сельское поселение

деревня Молчаново

- земельный участок, кадастровый номер
- подпись кадастрового квартала
- наименование субъекта РФ
- наименование муниципального района
- наименование сельского поселения
- наименование населённого пункта



Масштаб 1 : 1000

Используемые условные знаки и обозначения:

- | | |
|--|--|
| • 1 | - характерная точка планируемой границы публичного сервитута |
| | - планируемая граница публичного сервитута |
| | - граница кадастрового квартала |
| | - газопровод |
| | - земельный участок, кадастровый номер |
| 13:07:0216002 | - подпись кадастрового квартала |
| Республика Мордовия | - наименование субъекта РФ |
| Ельниковский муниципальный район | - наименование муниципального района |
| Стародевиченское сельское поселение | - наименование сельского поселения |
| деревня Молчаново | - наименование населённого пункта |

Раздел 4

Схема расположения границ публичного сервитута

Лист 2

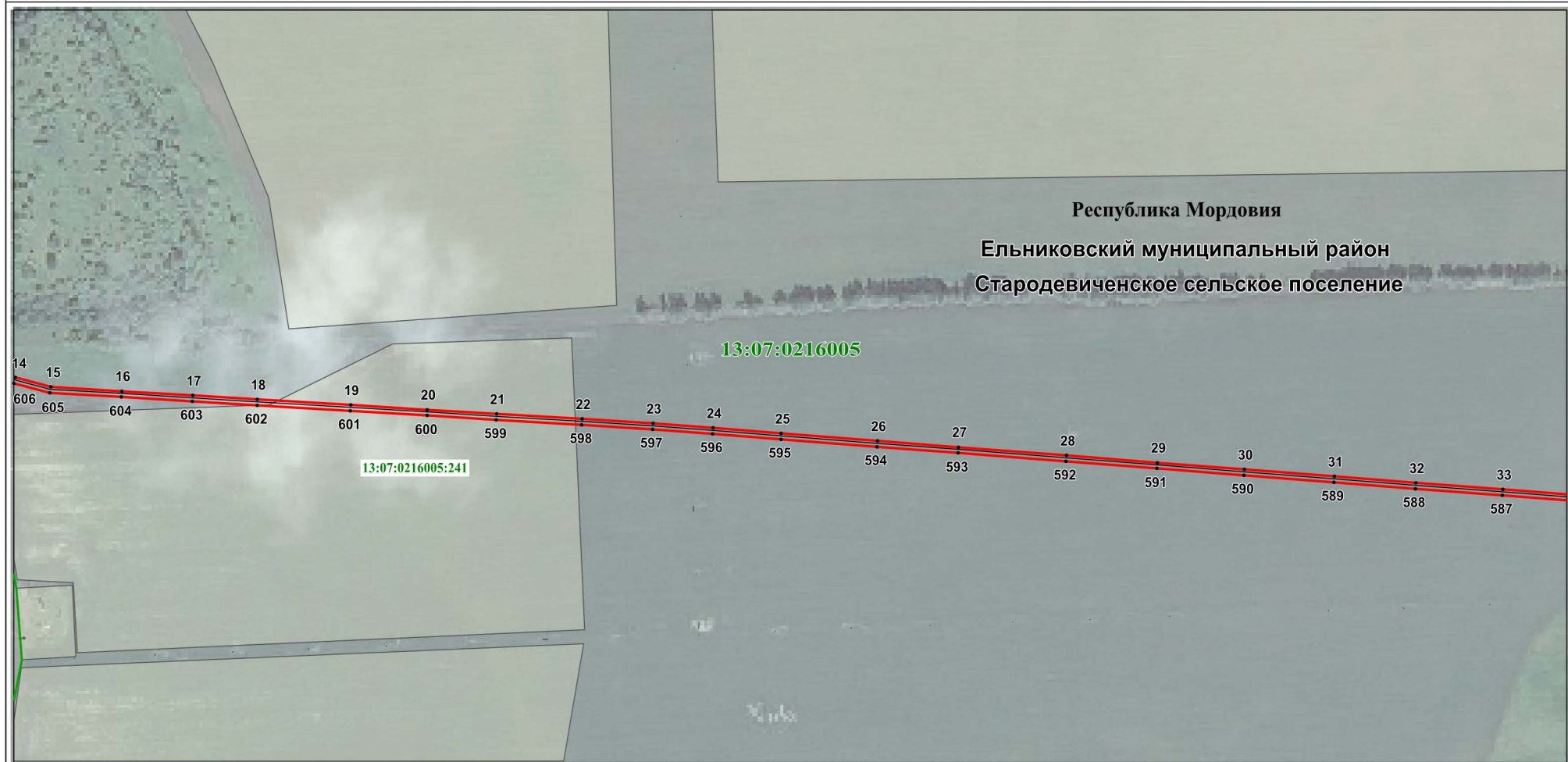

Используемые условные знаки и обозначения:

Масштаб 1 : 5000

- 14 - характерная точка планируемой границы публичного сервитута
- - планируемая граница публичного сервитута
- - граница кадастрового квартала
- - газопровод
- 13:07:0216005:241 - земельный участок, кадастровый номер

- 13:07:0216005 - подпись кадастрового квартала
- Республика Мордовия - наименование субъекта РФ
- Ельниковский муниципальный район - наименование муниципального района
- Стародевиченское сельское поселение - наименование сельского поселения

Схема расположения границ публичного сервитута

Лист 3

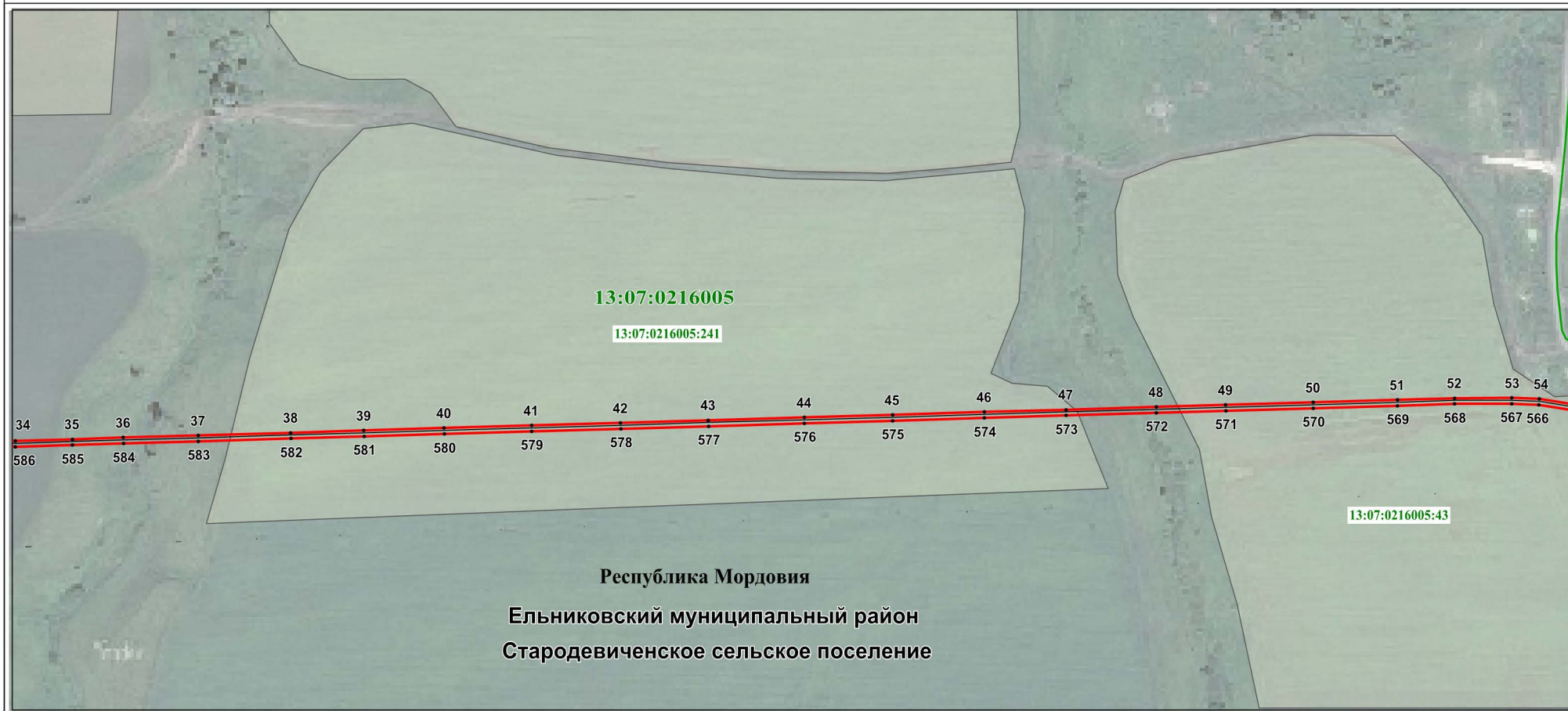

Масштаб 1 : 5000

Используемые условные знаки и обозначения:

- 34 - характерная точка планируемой границы публичного сервитута
- - планируемая граница публичного сервитута
- - граница кадастрового квартала
- - газопровод
- 13:07:0216005:241 - земельный участок, кадастровый номер

13:07:0216005
Республика Мордовия
Ельниковский
муниципальный район
Стародевichenское
сельское поселение

- подпись кадастрового квартала
- наименование субъекта РФ
- наименование муниципального района
- наименование сельского поселения

Раздел 4
Схема расположения границ публичного сервитута

Лист 4



Масштаб 1 : 4000

Используемые условные знаки и обозначения:

- | | |
|-------------------|--|
| 55 | - характерная точка планируемой границы публичного сервитута |
| — | - планируемая граница публичного сервитута |
| — | - граница кадастрового квартала |
| — | - газопровод |
| 13:07:0216003:269 | - земельный участок, кадастровый номер |

13:07:0216005
Республика Мордовия
Ельниковский
муниципальный район
Стародевиченское
сельское поселение
деревня Новые Пичингуши

- подпись кадастрового квартала
- наименование субъекта РФ
- наименование муниципального района
- наименование сельского поселения
- наименование населённого пункта

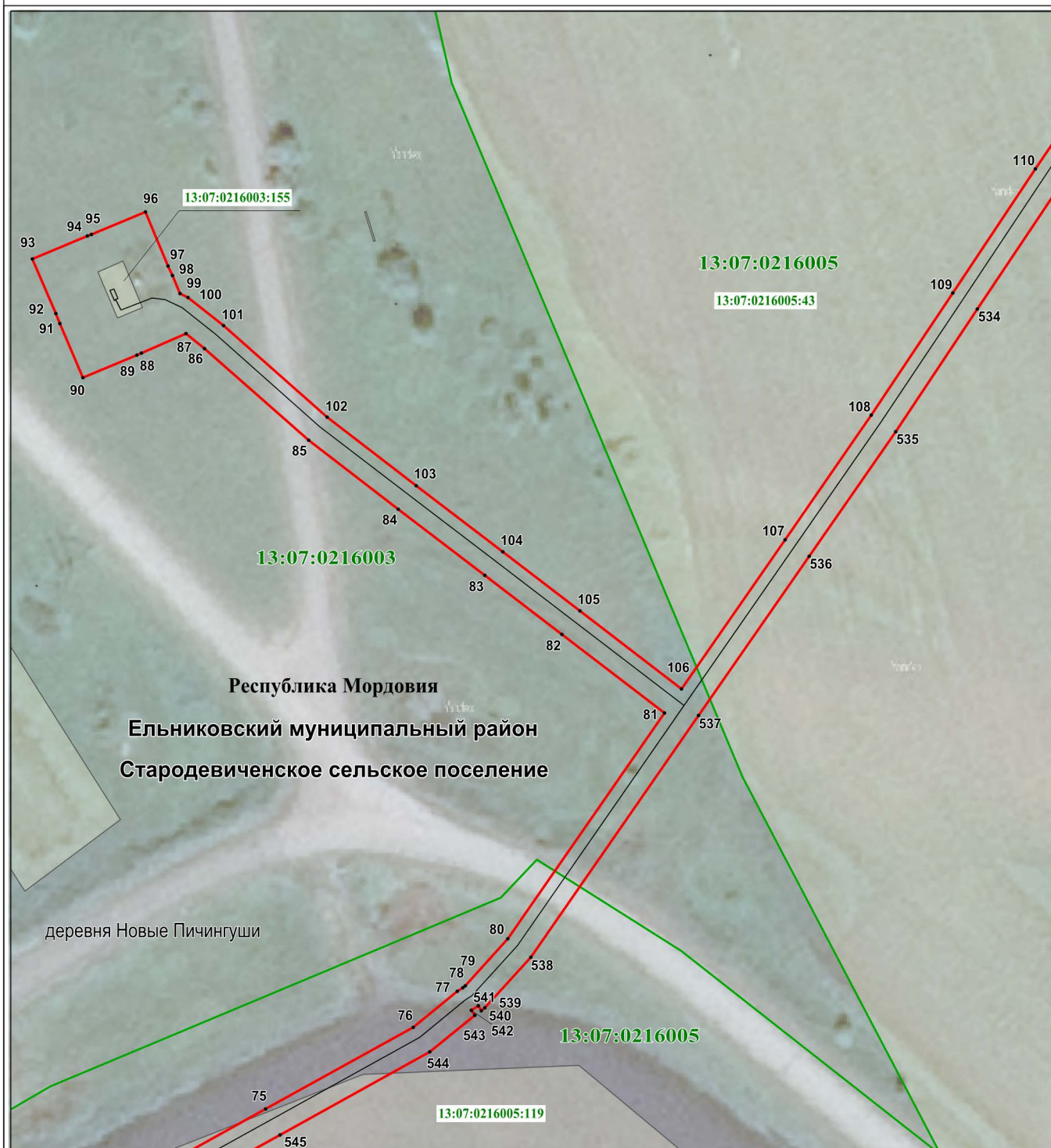

Масштаб 1 : 1000

Используемые условные знаки и обозначения:

- | | |
|---|--|
| 75 | - характерная точка планируемой границы публичного сервитута |
| | - планируемая граница публичного сервитута |
| | - граница кадастрового квартала |
| | - газопровод |
| | - земельный участок, кадастровый номер |
| 13:07:0216003 | - подпись кадастрового квартала |
| Республика Мордовия | - наименование субъекта РФ |
| Ельниковский муниципальный район | - наименование муниципального района |
| Стародевichenское сельское поселение | - наименование сельского поселения |
| деревня Новые Пичингуши | - наименование населённого пункта |

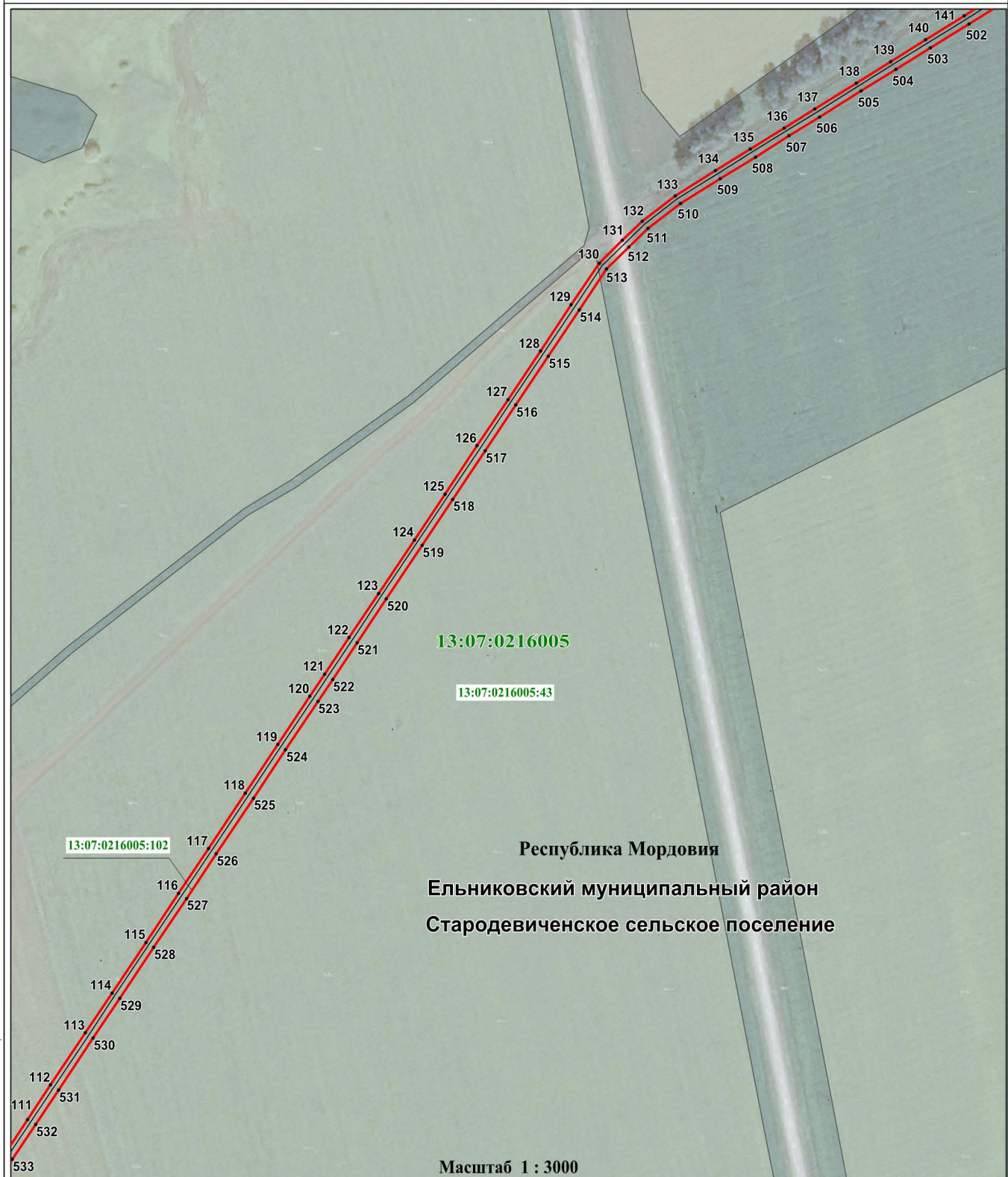

Используемые условные знаки и обозначения:

- | | |
|-------------------------------------|--|
| • ³ | - характерная точка планируемой границы публичного сервитута |
| — | - планируемая граница публичного сервитута |
| — | - газопровод |
| 13:07:0216005:43 | - земельный участок, кадастровый номер |
| 13:07:0216005 | - подпись кадастрового квартала |
| Республика Мордовия | - наименование субъекта РФ |
| Ельниковский муниципальный район | - наименование муниципального района |
| Стародевиченское сельское поселение | - наименование сельского поселения |

Раздел 4
Схема расположения границ публичного сервитута

Лист 7



Используемые условные знаки и обозначения:

Масштаб 1 : 6000

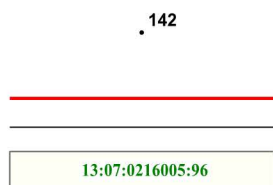

- характерная точка планируемой границы публичного сервитута
- планируемая граница публичного сервитута
- газопровод
- земельный участок, кадастровый номер

13:07:0216005
Республика Мордовия
Ельниковский
муниципальный район
Стародевическое
сельское поселение

- подпись кадастрового квартала
- наименование субъекта РФ
- наименование муниципального района
- наименование сельского поселения

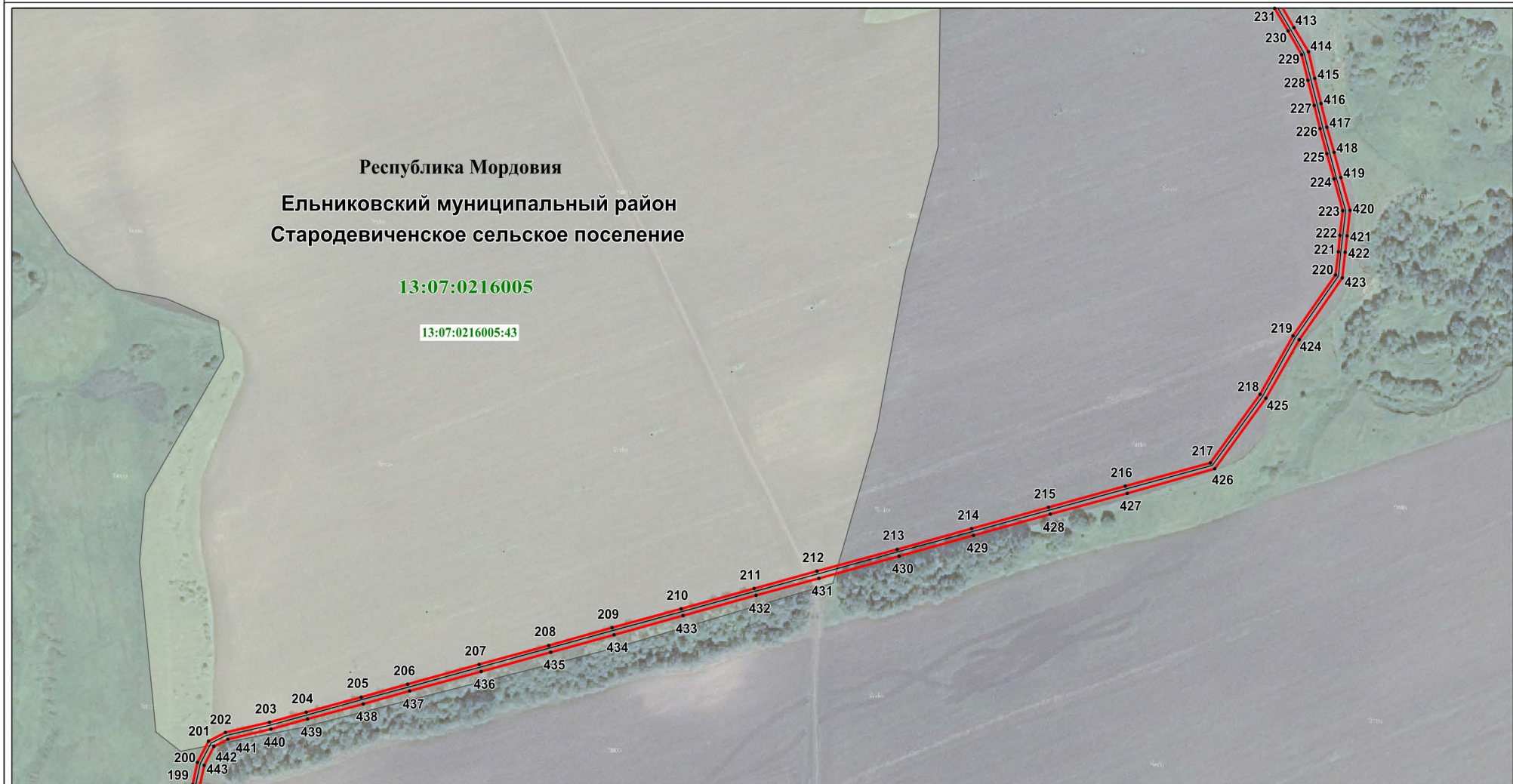

Используемые условные знаки и обозначения:

- | | |
|-----|--|
| 199 | - характерная точка планируемой границы публичного сервитута |
| | - планируемая граница публичного сервитута |
| | - газопровод |
| | - земельный участок, кадастровый номер |

Масштаб 1 : 4000

13:07:0216005
Республика Мордовия
Ельниковский
муниципальный район
Стародевическое
сельское поселение

- подпись кадастрового квартала
- наименование субъекта РФ
- наименование муниципального района
- наименование сельского поселения

Раздел 4

Схема расположения границ публичного сервитута

Лист 9

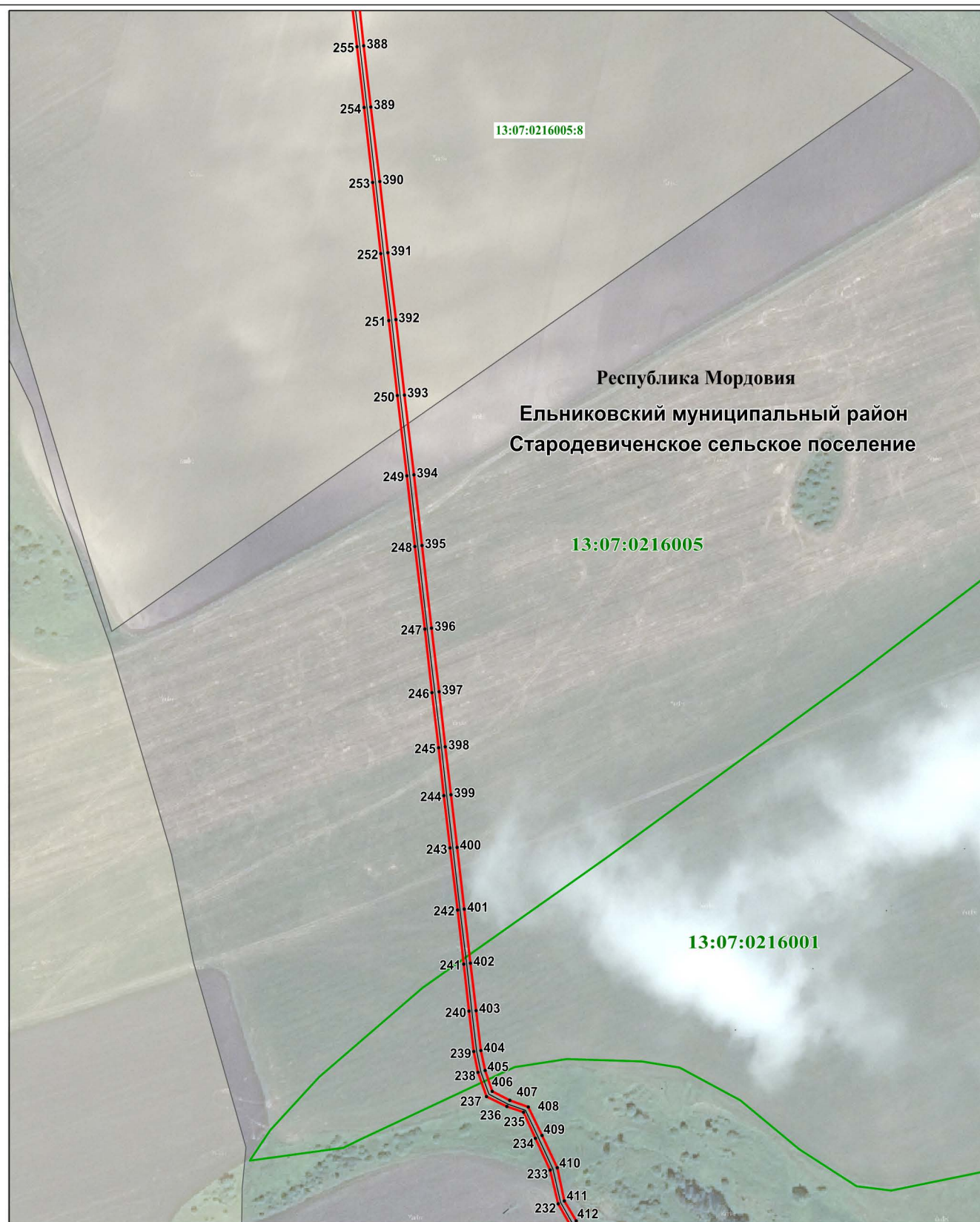

Используемые условные знаки и обозначения:

Масштаб 1 : 4000

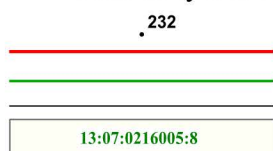

Республика Мордовия
Ельниковский муниципальный район
Стародевическое сельское поселение

- характерная точка планируемой границы публичного сервитута
- планируемая граница публичного сервитута
- граница кадастрового квартала
- газопровод
- земельный участок, кадастровый номер
- подпись кадастрового квартала
- наименование субъекта РФ
- наименование муниципального района
- наименование сельского поселения

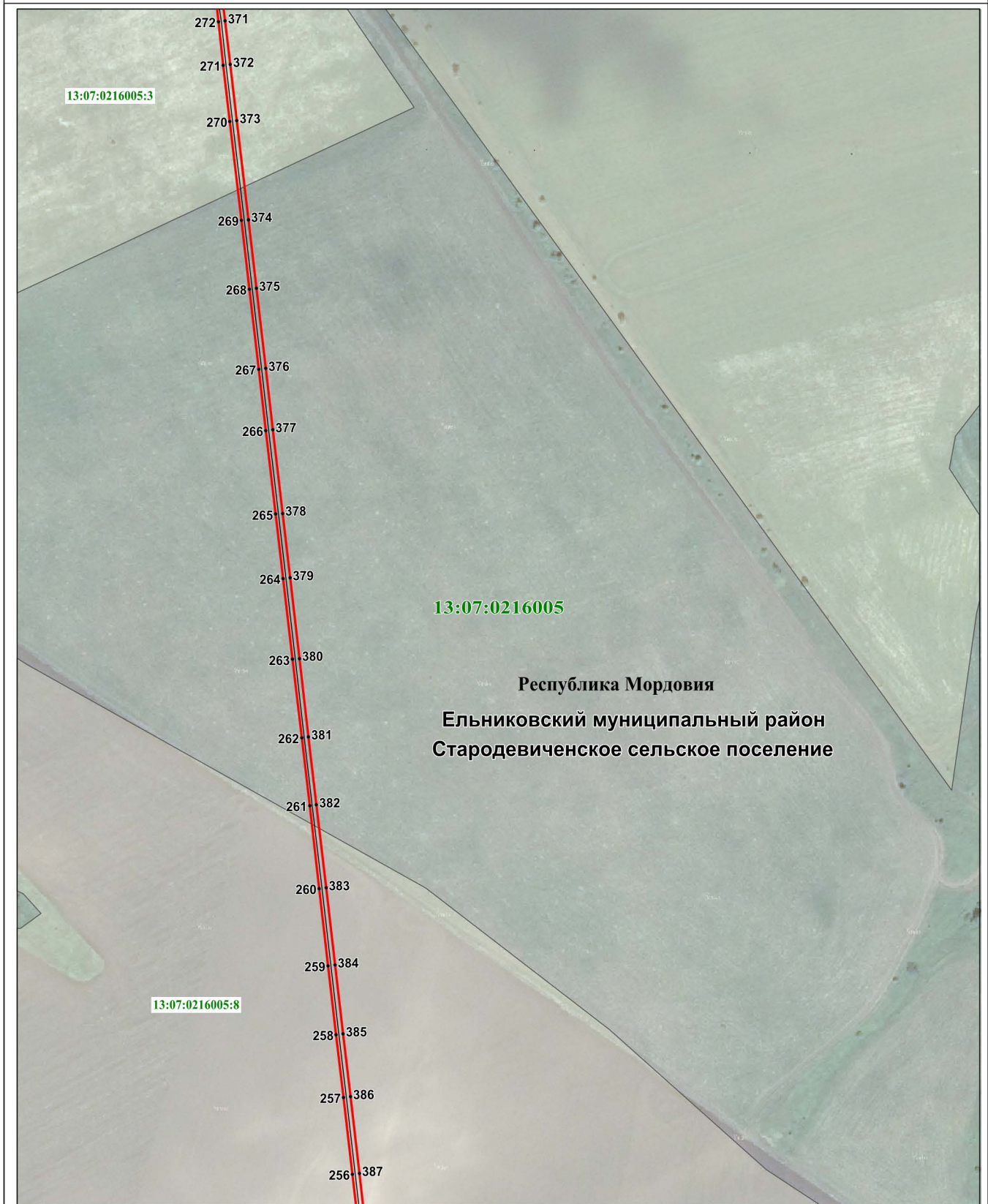

Используемые условные знаки и обозначения:

Масштаб 1 : 4000

- | | |
|-------------------------------------|--|
| | - характерная точка планируемой границы публичного сервитута |
| | - планируемая граница публичного сервитута |
| | - газопровод |
| | - земельный участок, кадастровый номер |
| | - подпись кадастрового квартала |
| Республика Мордовия | - наименование субъекта РФ |
| Ельниковский муниципальный район | - наименование муниципального района |
| Стародевиченское сельское поселение | - наименование сельского поселения |

Раздел 4
Схема расположения границ публичного сервитута

Лист 11

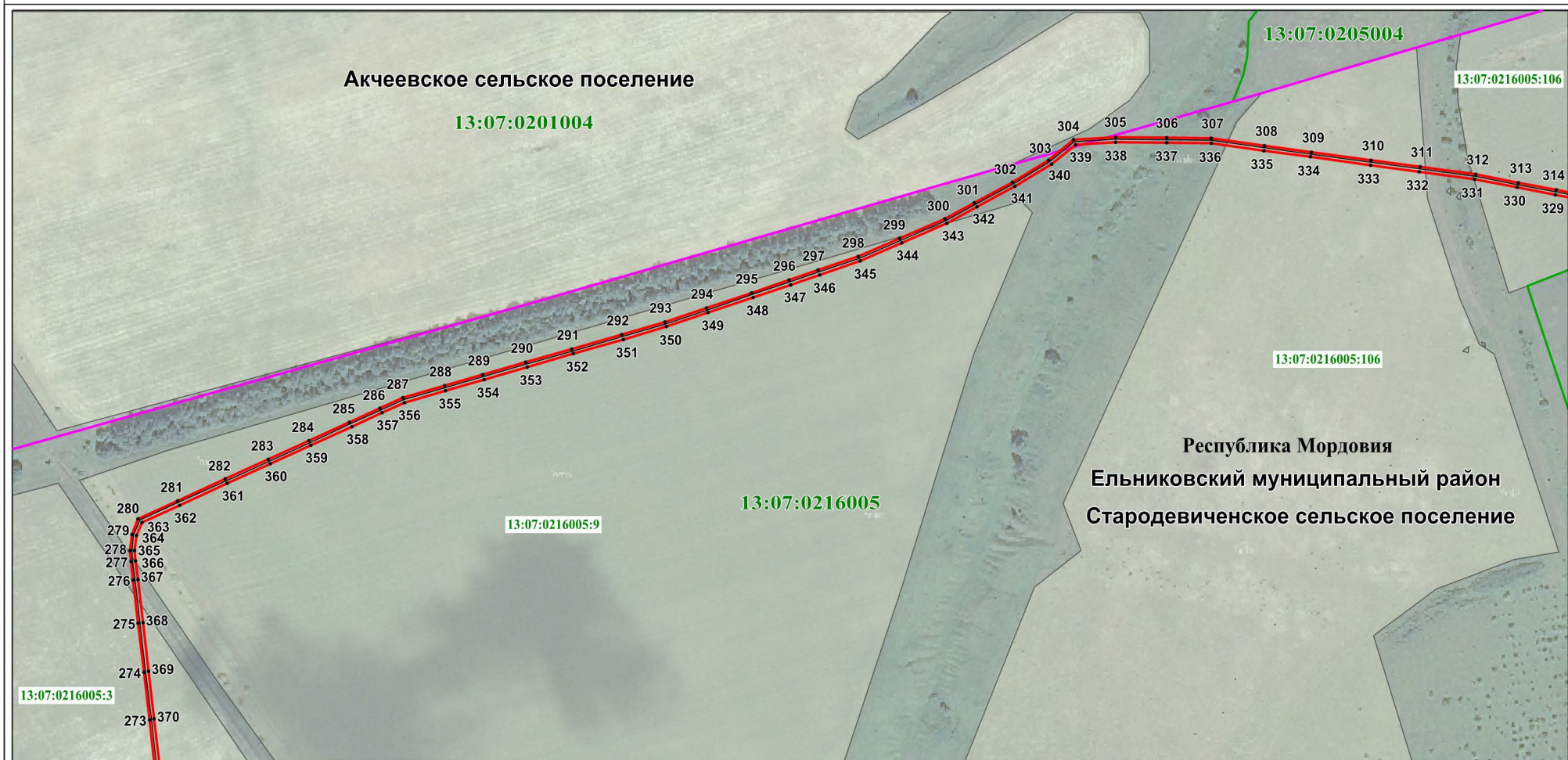

Используемые условные знаки и обозначения:

Масштаб 1 : 6000

- 273
- характерная точка планируемой границы публичного сервитута
 - планируемая граница публичного сервитута
 - граница сельского поселения
 - граница кадастрового квартала
 - газопровод
 - земельный участок, кадастровый номер
- 13:07:0216005:9

13:07:0216005
Республика Мордовия
Ельниковский
муниципальный район
Стародевиченское
сельское поселение

- подпись кадастрового квартала
- наименование субъекта РФ
- наименование муниципального района
- наименование сельского поселения

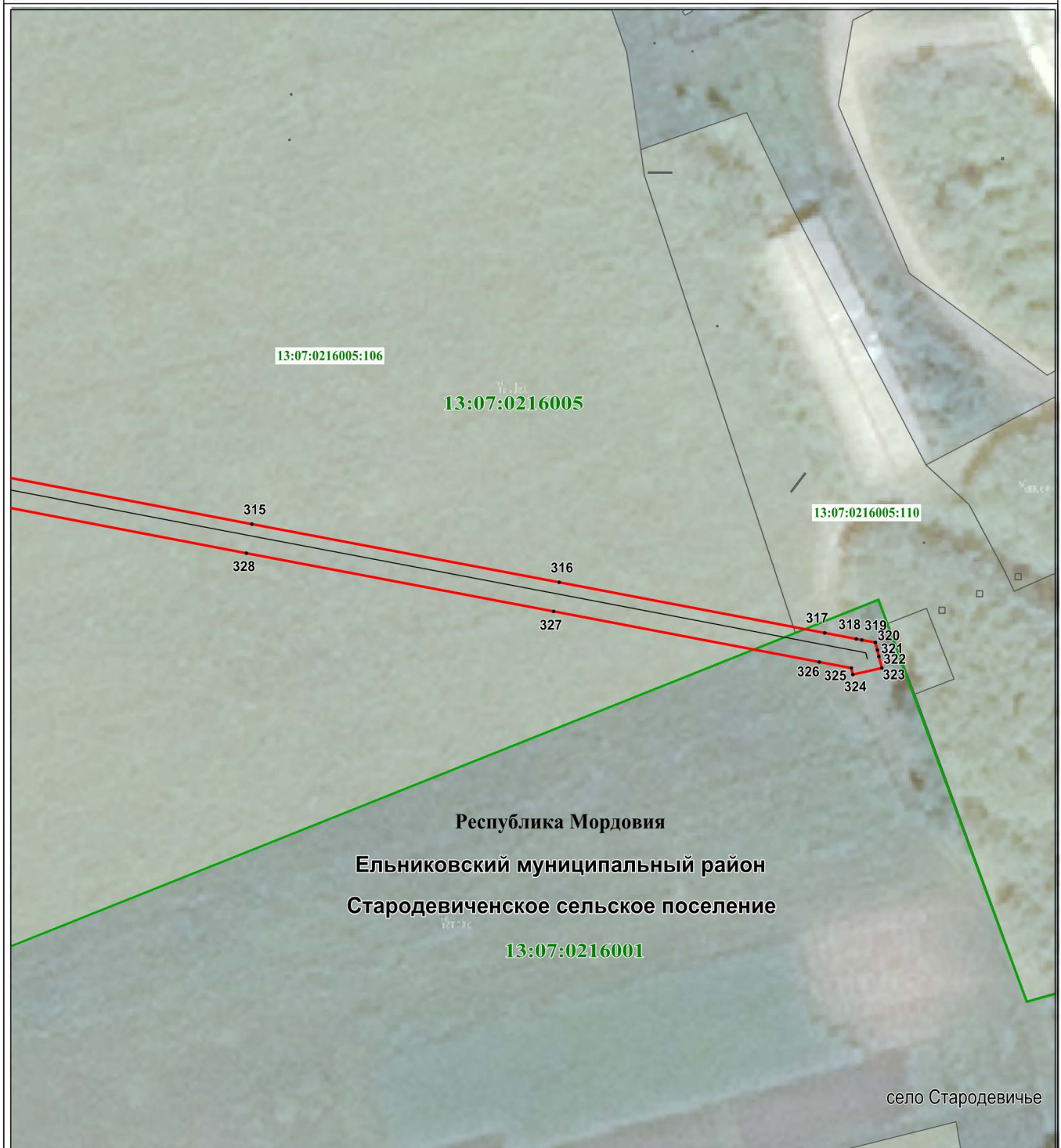

Масштаб 1 : 1000

Используемые условные знаки и обозначения:

- | | |
|--|--|
| • 315 | - характерная точка планируемой границы публичного сервитута |
| | - планируемая граница публичного сервитута |
| | - граница кадастрового квартала |
| | - газопровод |
| | - земельный участок, кадастровый номер |
| 13:07:0216005 | - подпись кадастрового квартала |
| Республика Мордовия | - наименование субъекта РФ |
| Ельниковский муниципальный район | - наименование муниципального района |
| Стародевиченское сельское поселение | - наименование сельского поселения |
| село Стародевичье | - наименование населённого пункта |